

Colegio de Bachilleres del Estado de Puebla

NOTAS A LOS ESTADOS FINANCIEROS

AL 30 DE ABRIL DE 2024

I. NOTAS DE DESGLOSE

I.I INFORMACION CONTABLE

1) NOTAS AL ESTADO DE SITUACIÓN FINANCIERA

ACTIVO

a) Efectivo y Equivalentes

La integración del rubro de Efectivo y Equivalentes al 30 de abril de 2024 se encuentra integrado por las cuentas de Efectivo y Bancos /Dependencias y Otros.

EFECTIVO	
CONCEPTO	ABRIL 2024
<i>Caja General</i>	0.00
<i>Cue Tecocuatzi Ana Laura</i>	35,000.00
Trujillo Carrera Erick Salomón (Plantel 1)	0.00
Díaz Carcaño Araceli María de la Luz (Plantel 2)	0.00
López García Maricruz (Plantel 3)	3,572.00
Blanco Licea Emma Teresa (Plantel 4)	0.00
Ibáñez Carrasco Patricia (Plantel 5)	0.00
Cesar Ramiro Marín Flores (Plantel 6)	0.00
Rincón Enríquez Yesenia (Plantel 7)	0.00
Romualdo Vera Brenda (Plantel 8)	0.00
Chiñaz Ricardo (Plantel 9)	0.00
Ortega López José Luis (Plantel 10)	0.00
Cortés Cruz Pablo (Plantel 11)	0.00
López Enríquez Francisco (Plantel 12)	0.00
López Soto Yasmína (Plantel 13)	0.00
López Moreno Tania (Plantel 14)	0.00
Patiño Pérez Fermín (Plantel 15)	0.00

Colegio de Bachilleres del Estado de Puebla

EFECTIVO	
CONCEPTO	ABRIL 2024
Hernández Lomelí Cesar Augusto (Plantel 16)	0.00
Solís Valverde Yasmin Arisbeth (Plantel 17)	0.00
Lima Martínez Cristhel (Plantel 18)	0.00
Rodríguez Ávila Víctor Hugo (Plantel 19)	0.00
León García María de Lourdes (Plantel 20)	0.00
Hernández Espinoza Pedro (Plantel 21)	0.00
León Chama Francisco Javier (Plantel 22)	0.00
López Mendoza Martín Ariel (Plantel 23)	0.00
Decelis Hernández Daniel (Plantel 24)	0.00
Lima Martínez Deyanira (Plantel 25)	0.00
Aguirre González Teresa (Plantel 26)	0.00
Astorga Munguía Patricia (Plantel 27)	0.00
Ortega López José Luis (Plantel 28)	0.00
Rivera Cruz Guadalupe Mariana (Plantel 29)	0.00
Munguía Ramírez Miguel (Plantel 30)	0.00
Juárez Morales Abel (Plantel 31)	0.00
Méndez Guzmán Judith (Plantel 32)	0.00
Cortes Bravo Marín (Plantel 33)	0.00
Salazar Parra Irma (Plantel 34)	0.00
Bustamante Bermejo Alex Ricardo (Plantel 35)	0.00
Melgar Miranda Sócrates (Plantel 36)	0.00
Bello Herrera Luz Elena (Plantel 37)	0.00
Fondos Revolventes en Planteles	3,572.00
TOTAL	38,572.00

El Colegio cuenta con el Fondo Fijo de Caja de Oficinas Centrales por el monto de \$35,000.00 del fondo Estatal, correspondiente al efectivo con el que cuenta el Colegio para disponer para el pago de gastos menores, teniendo como encargada de su custodia a la C. Ana Laura Cue Tecocuatzi.

La cuenta de Bancos/Dependencias y Otros se integra por los saldos que corresponden a los Recursos Federales, Estatales, Recursos Propios y Otros Recursos los cuales se destinan principalmente para el cumplimiento de obligaciones y para gastos de operación.

Colegio de Bachilleres del Estado de Puebla

La integración de saldos por Institución Bancaria al 30 de abril es la siguiente:

BANCOS/DEPENDENCIAS Y OTROS				
FECHA DE APERTURA DE LA CUENTA BANCARIA	CONCEPTO	FUENTE DE FINANCIAMIENTO	OBJETO DE CUENTA	ABRIL 2024
12/07/2001	Banorte Cta-0144037520	Todos los Recursos	Nómina Recursos	13,501.23
21/06/2023	Banorte Cta-1234023337	Recursos Propios	Propios	2,320,500.51
03/07/2013	Santander Cta 65503860156	Todos los Recursos	Nómina	24,777.14
30/03/2021	Santander Cta 65508571510	Todos los Recursos	Terminaciones Laborales	2,108,435.35
30/03/2021	Santander Cta 65508571495	Todos los Recursos	Ejercicios Anteriores	3,274,922.52
30/03/2021	Santander Cta 65508571464	Todos los Recursos	Personal Dado de Baja	32,959,515.04
30/03/2021	Santander Cta 65508571447	Todos los Recursos	Pagos Diversos	911,151.76
14/10/2021	Santander Cta 65508920344	Todos los Recursos	Impuestos	2,494.63
14/10/2021	Santander Cta 65508920418	Todos los Recursos	Cuotas Sindicales	6,106,680.41
15/12/2023	Santander Cta 655102216595	Recurso Estatal 2024	Gasto Corriente 2024	30,762,817.46
15/12/2023	Santander Cta 655102216564	Recurso Estatal 2024	Gasto Corriente 2024	2,666,921.32
10/04/2024	Santander Cta 65510398486	Recursos Propios 2024	Recursos Propios	392,207.89
08/01/2002	Bancomer Cta-0452861275	Recursos Propios	Recursos Propios	2,765,881.44
08/01/2002	Bancomer Cta-0452861240	Todos los Recursos	Nómina	31,874.61
18/12/2015	Bancomer Cta-0103525341	Captación de Derechos	Gasto Autorizado	10,287,961.25
29/08/2008	Bancomer Cta-0162451301	Recurso Estatal y Recurso Federal	Seguro Institucional	16,136,868.02
TOTAL				110,766,510.58
TOTAL DE EFECTIVO Y EQUIVALENTES				110,805,082.58

1.- Se informa que en el expediente número **D-1/222/2002** se realiza el aseguramiento del predio ubicado en Calle 7 Poniente número 104, Lote 7, Manzana 47, en Tlachichuca, Puebla, con Título de Propiedad Número 481533, Expediente 569782, de fecha 29 de octubre de 1993 por la cantidad de **\$2,800,672.77 (Dos millones, ochocientos mil seiscientos setenta y dos pesos 77/100 M.N.)** para la **C. Sara Concepción Trejo Santos**, y por la cantidad de **\$1,906,163.04 (Un millón, novecientos seis mil ciento sesenta y tres pesos 04/100 M.N.)**, para la **C. María Angelina Hernández Alvite**, cantidad que sumadas arrojan un total de **\$3,914,835.80 (Tres millones, novecientos catorce mil ochocientos treinta y cinco pesos 80/100 M.N.)**

Colegio de Bachilleres del Estado de Puebla

Derechos a Recibir Efectivo o Equivalentes

Los Derechos a Recibir Efectivo o Equivalentes al 30 de abril de 2024 son por el monto de \$ 541,989.46 los cuales se integra por Cuentas por Cobrar a Corto Plazo y Deudores Diversos por Cobrar a Corto Plazo que se relacionan a continuación:

DEUDORES DIVERSOS COBRAR A CORTO PLAZO					
ABRIL 2024					
CONCEPTO	HASTA 90 DÍAS	HASTA 180 DÍAS	HASTA 365 DÍAS	MÁS DE 365 DÍAS	TOTAL
Martínez Arguello Jorge Humberto	12,942.00				12,942.00
Corro Espinosa María de Jesús	250.00				250.00
Coeto Candia Jesús	358.00				358.00
Mora Hernández Moisés Oswaldo	2,496.00				2,496.00
Vázquez Huerta Jossue Uriel	784.00				784.00
Cosgalla Martínez Carlos Iván	3,270.49				3,270.49
Pérez Arcos Jesús	250.00				250.00
Salgado Vázquez Juan Carlos	22,549.73				22,549.73
Camacho Mendoza Wendy Roxana	422.00				422.00
Figuroa Gallardo Ismael	752.00				752.00
Ramírez Rojas Fulvio	3,768.00				3,768.00
Tenorio Cedillo Roberto Carlos	250.00				250.00
Osorio García Obdulía	300.00				300.00
González Dávila Francisco	2,310.00				2,310.00
Campos Ramos Arturo	352.00				352.00
González Lara Janny Mabel			662.00		662.00
Sánchez Mojica Pedro Jesús			429.50		429.50
Romero López Eulogio Jaime	2,071.30				2,071.30
Vargas Cardoso Jaqueline Selene		560.00			560.00
García Ortiz Luis Fernando	650.00				650.00
Ramos Cortes Jonathan	919.00				919.00
Cazares Cardoso María del Socorro	8,352.00				8,352.00
Hernández Ramos Omar Narciso	34,374.00				34,374.00
Mateos Cuautle Andrea			250.00		250.00
Espejel Sartillo Karina	300.00				300.00

Colegio de Bachilleres del Estado de Puebla

Caballero Álvarez Elena Olinka	750.00		750.00
Salas Alcantarilla Freddy		500.00	500.00
Ramírez Luis Gustavo Alán	5,038.00		5,038.00
Arrieta Pérez Claudio		1,000.00	1,000.00
Gilbón Ortega Bernardo	1,812.00		1,812.00
Colón Tenorio Maricruz	300.00		300.00
Zorrilla Espinoza Salma	500.00		500.00
Arenas Hernández Ubaldo	250.00		250.00
Aguilar Rivera Carolina		250.00	250.00
Rodríguez Arellano Fausto	12,908.00		12,908.00
Corona García Erika del Rocío	16,881.22		16,881.22
Flores Zempoaltecatl Héctor	300.00		300.00
Camarillo Zavala Geovanni		1,240.00	1,240.00
Castillejos Toledo Hortencia	9,180.00		9,180.00
Flores Sánchez Alicia	1,200.00		1,200.00
López Espinosa José Abraham		1,328.00	1,328.00
Cruz Rocha Josué Jonathan	408.00		408.00
Huerta García Julio Cesar	2,718.00		2,718.00
Ortega García Jenny	250.00		250.00
Salinas Pérez Juan Manuel	630.00		630.00
Luna Zamudio José Armando	3,700.00		3,700.00
Téllez Rivas Natalia Cristina	750.00		750.00
Aguilar Sandoval Wendoline	500.00		500.00
Barrón Castro Adriana		5,000.00	5,000.00
Morales Domínguez Karina	250.00		250.00
Reyes Sánchez Jhoana Liliana	12,750.00		12,750.00
De León Rodríguez Karen Paola	7,980.00		7,980.00
Cruz Álvarez Nahum	1,535.00		1,535.00
Romero Castillo Cristian Eduardo Hernández Rosa María	672.00		672.00
	500.00		500.00
Villegas Hernández Iván	2,828.00		2,828.00
Rodríguez López Yolanda	300.00		300.00
Alcalá Tobón Cristian Jesús	300.00		300.00
Cuacenetl Reyna María Dolores	250.00		250.00
Ibañez Olmos Diana	600.00		600.00
Gutiérrez Acevedo Rolando	250.00		250.00
Hernández Vázquez Griselda	10,000.00		10,000.00
Enríquez Romero Eduardo	1,161.00		1,161.00
Castro Mirón María Guadalupe	300.00		300.00

Colegio de Bachilleres del Estado de Puebla

De La Luz Calvario Diana	250.00				250.00
Garay Hernández Josué	8,352.00				8,352.00
Zambrano García Víctor Manuel	1,724.00				1,724.00
Barrientos Madrid Carlos Alberto	250.00				250.00
Rangel de Aquino Guadalupe	250.00				250.00
Hernández Azuara Erick					
Asley	1,608.00				1,608.00
Sánchez Castañeda					
Francisco Javier	1,750.00				1,750.00
Ibañez Olmos Nadia	500.00				500.00
Hernández Zolano Mitzi					
Lucero	250.00				250.00
Gastos a Comprobar Oficinas Centrales	218,045.74	11,875.00	1,591.50	0.00	231,512.24

DEUDORES DIVERSOS COBRAR A CORTO PLAZO

ABRIL 2024

CONCEPTO	HASTA 90 DÍAS	HASTA 180 DÍAS	HASTA 365 DÍAS	MÁS DE 365 DÍAS	TOTAL
Collantes Flores Jaime Edghar	3,424.00				3,424.00
Aguirre González Teresa	6,740.08				6,740.08
Romualdo Vera Brenda	1,006.79				1,006.79
Báez González José Román	2,842.00				2,842.00
Sánchez Hernández Lizabel	549.00				549.00
Batalla Gutiérrez Jafet	8,352.00				8,352.00
Meléndez Ojeda Clemente	13,456.00				13,456.00
Velasco Esteffani Alejandro Oliver		1,100.00			1,100.00
Soriano Ramírez Blanca Nubia			3,441.00		3,441.00
Serrano Arroy Yazmin		45,220.00			45,220.00
Gastos a Comprobar Planteles	36,369.87	46,320.00	3,441.00	0.00	86,130.87
Estrada León Roberto Carlos				704.00	704.00
Delfino Hernández Espinoza				2,428.83	2,428.83
Camarillo García Cruz Liliana				9,445.51	9,445.51
Pérez Ortega Francisco Fortino				9,265.92	9,265.92
Misett Merino Claudia				23,645.62	23,645.62
Urcid Carretero Ma. Esther				8,161.93	8,161.93
Santos Vara Elia				18,881.18	18,881.18
Padilla Lozano Héctor				18,782.13	18,782.13
Juárez Núñez Reyna				28,715.02	28,715.02
García Linares Yadira				4,650.19	4,650.19
Goiz Sánchez Fernando				6,087.66	6,087.66
Pérez Pinzón Rubit				9,373.62	9,373.62
Rodríguez Sánchez Omar Vicente				4,291.12	4,291.12
Bartolomé Pérez José Ángel				6,925.12	6,925.12

**GOBIERNO DEL
ESTADO DE PUEBLA**

**Secretaría
de Educación**

026

Colegio de Bachilleres del Estado de Puebla

Flores Gallegos Erandi				13,155.78	13,155.78
Hubierna Cordero Ma. Erika				7,987.54	7,987.54
Espinoza Cortes Marco Antonio				13,985.94	13,985.94
Vázquez Gómez Eva Sarhai				1,329.29	1,329.29
Departamento de Recursos Humanos				659.02	659.02
Adeudos a la Institución	0.00	0.00	659.02	187,816.40	188,475.42
Subsidio para el Empleo	35,870.93				35,870.93
TOTAL	72,240.80	46,320.00	4,100.02	87,816.40	10,477.22

TOTAL DE DERECHOS A RECIBIR EFECTIVO Y EQUIVALENTES	290,286.54	58,195.00	5,691.52	187,816.40	541,989.46
--	-------------------	------------------	-----------------	-------------------	-------------------

La cuenta de Deudores Diversos por Cobrar a Corto Plazo se integra por:

- 1) Los gastos pendientes a comprobar de los deudores de Oficinas Centrales se tienen por el monto de \$ 231,512.24 insumos para oficinas centrales, viáticos a planteles.
- 2) En el mes de abril se tienen gastos por comprobar planteles por \$86,130.87 monto que se origina por pago servicio de agua potable del plantel 8 y gastos a comprobar viáticos a CDMX.
- 3) En el mes de abril se tienen adeudos a la Institución por \$188,475.42 monto que se origina por devolución de sueldos y salarios.
- 4) Deudores Diversos por Cobrar a Corto Plazo, la cuenta de Subsidio al Empleo por la cantidad de \$35,870.93 el cual se cancela en el mes siguiente ya que se acredita contra el Impuesto Sobre la Renta de Sueldos y Salarios retenidos a los trabajadores de este Organismo.

a) Bienes Inmuebles, Infraestructura y Construcciones en Proceso

El saldo de este rubro al 30 de abril de 2024 se integra de la siguiente manera:

BIENES INMUEBLES, INFRAESTRUCTURA Y CONSTRUCCIONES EN PROCESO	
CONCEPTO	ABRIL 2024
Terrenos	348,141,621.22
Viviendas	356,603.33
Edificios no habitacionales	342,243,736.37
TOTAL	690,741,960.92

Colegio de Bachilleres del Estado de Puebla

Los porcentajes de depreciación que utiliza el Colegio son de acuerdo con la tabla siguiente:

PORCENTAJES DE DEPRECIACIÓN BIENES INMUEBLES		
CONCEPTO	AÑOS DE VIDA ÚTIL	% DE DEPRECIACIÓN ANUAL
Viviendas	50	2%
Edificios no Habitacionales	30	3.33%

b) Bienes Muebles

El saldo de este rubro al 30 de abril de 2024 se integra de la siguiente forma:

BIENES MUEBLES	
CONCEPTO	ABRIL 2024
Muebles de Oficina y Estantería	8,790,739.13
Muebles, Excepto de Oficina y Estantería	129,095.42
Equipo de Cómputo y Tecnologías de la Información	68,490,682.26
Otros Mobiliarios y Equipos de Administración	2,731,321.36
Mobiliario y Equipo de Administración	80,141,838.17
Equipos y Aparatos Audiovisuales	15,413,138.37
Cámaras Fotográficas y de Video	905,267.96
Otro Mobiliario y Equipo Educativo y Recreativo	13,979,541.16
Mobiliario y Equipo Educativo y Recreativo	30,297,947.49
Equipo Médico y de Laboratorio	650,354.00
Instrumental Médico y de Laboratorio	-
Equipo e Instrumental Médico y de Laboratorio	650,354.00
Vehículos y Equipo Terrestre	8,045,450.47
Vehículos y Equipo de Transporte	8,045,450.47
Maquinaria y Equipo Agropecuario	207,270.40
Maquinaria y Equipo Industrial	396,649.71
Maquinaria y Equipo de Construcción	-
Sistema de Aire Acondicionado, Calefacción y de Refrigeración Industrial y Comercial	852,386.48
Equipo de Comunicación y Telecomunicación	13,088,837.89
Equipos de Generación Eléctrica, Aparatos y Accesorios Eléctricos	2,138,293.36
Herramientas y Máquinas-Herramienta	716,603.80
Otros Equipos	608,967.48
Maquinaria, Otros Equipos y Herramientas	18,009,009.12
Bienes Artísticos, Culturales y Científicos	0.0
Colecciones, Obras de Arte y Objetos Valiosos	0.0
TOTAL	137,144,599.25

**GOBIERNO DEL
ESTADO DE PUEBLA**

**Secretaría
de Educación**

028

Colegio de Bachilleres del Estado de Puebla

Los porcentajes de depreciación que utiliza el Colegio son de acuerdo con la tabla siguiente:

PORCENTAJES DE DEPRECIACIÓN BIENES MUEBLES		
CONCEPTO	AÑOS DE VIDA ÚTIL	% DE DEPRECIACIÓN ANUAL
Muebles de Oficina y Estantería	10	10%
Muebles, Excepto de Oficina y Estantería	10	10%
Equipo de Cómputo y de Tecnologías de la Información	3	33.33%
Otros Mobiliarios y Equipo de Administración	10	10%
Equipos y Aparatos Audiovisuales	3	33.33%
Cámaras Fotográficas y de Video	3	33.33%
Otro Mobiliario Y Equipo Educativo Y Recreativo	5	20%
Equipo Médico y de Laboratorio	5	20%
Instrumental Médico y de Laboratorio	5	20%
Automóviles y Equipo Terrestre	5	20%
Maquinaria y Equipo Agropecuario	10	10%
Maquinaria y Equipo Industrial	10	10%
Maquinaria y Equipo de Construcción	10	10%
Sistemas de Aire Acondicionado, Calefacción Y Refrigeración Industrial y Comercial	10	10%
Equipo de Comunicación y Telecomunicación	10	10%
Equipos de Generación Eléctrica, Aparatos y Accesorios Eléctricos	10	10%
Herramientas y Máquinas-Herramienta	10	10%
Otros Equipos	10	10%

c) Activos Intangibles

El saldo de este rubro al 30 de abril de 2024 se integra de la siguiente a:

ACTIVOS INTANGIBLES	
CONCEPTO	ABRIL 2024
Software	3,218,904.02
Patentes, Marcas y Derechos	4,021.08
Licencias	6,590,961.39
TOTAL	9,813,886.49

Colegio de Bachilleres del Estado de Puebla

d) Depreciación, Deterioro y Amortización Acumulada de Bienes

La integración de las depreciaciones y amortizaciones acumuladas de los bienes muebles e inmuebles, así como de los activos intangibles propiedad del Colegio es la siguiente:

DEPRECIACIÓN, DETERIORO Y AMORTIZACIÓN ACUMULADA DE BIENES	
CONCEPTO	ABRIL 2024
Depreciación Acumulada de Viviendas	155,091.15
Depreciación Acumulada de Edificios no Habitacionales	255,653,010.77
Depreciación Acumulada de Bienes Inmuebles	255,808,101.92
Depreciación Acumulada de Mobiliario y Equipo de Administración	77,661,898.45
Depreciación Acumulada de Mobiliario y Equipo Educativo y Recreativo	31,069,582.07
Depreciación Acumulada de Instrumental Médico y de Laboratorio	298,595.98
Depreciación Acumulada de Equipo de Transporte	8,905,274.49
Depreciación Acumulada de Maquinaria, Otros Equipos y Herramientas	17,117,667.91
Depreciación Acumulada de Bienes Muebles	135,053,018.90
Amortización Acumulada de Software	265,649.36
Amortización Acumulada de Licencias	3,041,361.39
Amortización Acumulada de Activos Intangibles	3,307,010.75
TOTAL	394,168,131.57

PASIVO

a) Cuentas por Pagar a Corto Plazo

El saldo del rubro de Cuentas por Pagar a Corto Plazo al 30 de abril de 2024 asciende al monto de \$27,999,177.62 y que se compone por los Servicios Personales por Pagar a Corto Plazo por el monto de \$11,906,748.18 Retenciones y Contribuciones por Pagar a Corto Plazo por \$ 14,690,211.94 Proveedores por Pagar a Corto Plazo por \$ 17,104.74 y Otros Pasivos a Corto Plazo por la cantidad de \$ 1,385,112.76

Colegio de Bachilleres del Estado de Puebla

SERVICIOS PERSONALES POR PAGAR A CORTO PLAZO (SEGURIDAD SOCIAL Y SEGUROS POR PAGAR A CORTO PLAZO)

ABRIL 2024

CONCEPTO	HASTA 90 DÍAS	HASTA 180 DÍAS	HASTA 365 DÍAS	MÁS DE 365 DÍAS	TOTAL
Remuneraciones Adicionales				\$89,698.35	\$89,698.35
Prima Vacacional					
Remuneraciones Adicionales Aguinaldo				\$492,670.18	\$492,670.18
				\$582,368.53	\$582,368.53
Seguridad Social y Seguros por pagar a CP	\$4,076,148.36				\$4,076,148.36
Sistema Ahorro para el Retiro SAR	\$1,022,951.44				\$1,022,951.44
Seguridad Social y Seguros por pagar a CP	\$2,705,428.00				\$2,705,428.00
	\$7,804,527.80				\$7,804,527.80
Guardería	3,362.50				3,362.50
Prestaciones establecidas por condiciones Generales	3,508,627.75				3,508,627.75
	3,511,990.25				\$3,511,990.25
Estímulos a Servidores Públicos por Pagar CP	\$7,861.60				\$7,861.60
TOTAL	\$11,324,379.65			\$582,368.53	\$11,906,748.18

PROVEEDORES POR PAGAR A CORTO PLAZO

ABRIL 2024

CONCEPTO	HASTA 90 DÍAS	HASTA 180 DÍAS	HASTA 365 DÍAS	MÁS DE 365 DÍAS	TOTAL
Sistemas Contino, S.A. de C.V.	-				-
Las Palmas de Puebla, S.A. de C.V.	0.06				0.06
GFDSYSTEMS, S.A de C.V.	-				-
SOAPACS Sistema Operador de Agua Potable y Alcantarillado del Municipio de Chalchicomula de Sesma	16,927.49				16,927.49
Solis Cruz Susana	5.00				5.00
Sergio Moreno Valle Germán	172.19				172.19
Deudas por Adquisición de Bienes y Contratación de Servicios por Pagar a CP	17,104.74				17,104.74
TOTAL	17,104.74				17,104.74

**GOBIERNO DEL
ESTADO DE PUEBLA**

**Secretaría
de Educación**

031

Colegio de Bachilleres del Estado de Puebla

RETENCIONES Y CONTRIBUCIONES POR PAGAR A CORTO PLAZO

ABRIL 2024

CONCEPTO	HASTA 90 DÍAS	HASTA 180 DÍAS	HASTA 365 DÍAS	MÁS DE 365 DÍAS	TOTAL
Retenciones I.S.R. por salarios	5,350,797.46				5,350,797.46
Retenciones I.S.R. por Honorarios	0.04				0.04
Retenciones para Seguro de Vida Individual	7,746.00				7,746.00
Retenciones I.S.R. 1.25% RESICO	491.14	-	-	-	491.14
Retenciones de Impuesto por Pagar a Corto Plazo	5,359,034.64				5,359,034.64
Retenciones de ISSSTEP a Trabajadores	1,760,236.45				1,760,236.45
Retenciones de Préstamos a Corto Plazo ISSSTEP	195,103.14				195,103.14
Retenciones de Préstamos Hipotecarios ISSSTEP	14,935.92				14,935.92
Retenciones del Sistema de Seguridad Social por Pagar a Corto Plazo	1,970,275.51				1,970,275.51
Impuesto sobre Nómina	1,247,954.01				1,247,954.01
Impuesto Sobre Nómina y otros que se deriven de una relación laboral por pagar a Corto Plazo	1,247,954.01				1,247,954.01
Cuotas Sindicales 5 al millar	6,106,304.48 6,643.30				6,106,304.48 6,643.30
Otras Retenciones y Contribuciones por Pagar a Corto Plazo	6,112,947.78	-	-	-	6,112,947.78
TOTAL	14,690,211.94	-	-	-	14,690,211.94

OTROS PASIVOS A CORTO PLAZO

ABRIL 2024

CONCEPTO	HASTA 90 DÍAS	HASTA 180 DÍAS	HASTA 365 DÍAS	MÁS DE 365 DÍAS	TOTAL
ACREEDORES DIVERSOS					
Munguía Ramírez Miguel	4,002.00				4,002.00
Hernández de Jesús José Manuel			10,193.79		10,193.79
Herrera Ramírez Alicia	250.00				250.00
Collantes Flores Jaime Edghar	1,348.00				1,348.00
Ibáñez Carrasco Patricia	2,607.40				2,607.40
Arenas Domínguez Edmundo	105.50				105.50
Vera Cerón Ana Milet Guadalupe			342.70		342.70
Salgado Vázquez Juan Carlos	46.00				46.00
Espejel Sartillo Karina	300.00				300.00
Moreno Pérez Librada del Socorro	2,844.00				2,844.00

**GOBIERNO DEL
ESTADO DE PUEBLA**

**Secretaría
de Educación**

032

Colegio de Bachilleres del Estado de Puebla

Bello Herrera Luz Elena	1,583.50		1,583.50
León Chama Francisco Javier	882.81		882.81
Blanco Galindo Gabriela	186.96		186.96
Decelis Hernández Daniel	352.00		352.00
López Mendoza Martín Ariel	143.31		143.31
Marín Flores Cesar Ramiro		595.01	595.01
López Moreno Tania	1,690.30		1,690.30
López Lagunes Gustavo Iván		4,221.60	4,221.60
Paola Canales Canales	288.13		288.13
Cordero Juárez Obdulia		2,072.22	2,072.22
Rivero Rosas Julio Cesar		29.07	29.07
Romualdo Vera Brenda	12,087.09		12,087.09
Rivera Cruz Guadalupe Mariana	10,543.95		10,543.95
Pérez Pérez Ángeles		656.94	656.94
López García Maricruz		663.32	663.32
Báez González José Román	1,156.00		1,156.00
Bustamante Bermejo Alex Ricardo	13,695.10		13,695.10
Maldonado Torres Rogelio Armando		1,372.85	1,372.85
Rivas Corona Andrés		102,748.32	102,748.32
Zenteno Gutiérrez Jose Ernesto		67,832.53	67,832.53
Cipriano Ibáñez Ramírez		126,804.84	126,804.84
Lima Martínez Cristel	4,597.18		4,597.18
Pérez Rodríguez Jesús		2,401.38	2,401.38
Rojano Navarro Ofelia		734.62	734.62
Romero Alfaro Diana Deyanira		284.48	284.48
Beneficiario de Limón Rosas Vicente		21,215.74	21,215.74
Cortes Cruz Pablo	4,431.15		4,431.15
González Lara Janny Mabel		14,620.55	14,620.55
Dora Nelly Tepacneatl Mejía		2,889.80	2,889.80
Arrieta Pérez Dulce María		4,248.23	4,248.23
Hernández Camacho Sofía		1,659.04	1,659.04
Serrano Méndez Santos Alfonso		8,377.21	8,377.21
Cleotilde del Ángel Pérez		18,078.31	18,078.31
María del Socorro García Carrasco		32,524.09	32,524.09
Campos Robles María Elena		10,116.24	10,116.24
Márquez Parra Marcolín Guliver		20,481.41	20,481.41
Toxqui Oliver Mirna Inés		32.00	32.00
Cazares Cardoso María del Socorro		124.41	124.41
Mateos Cuautle Andrea		19,022.26	19,022.26
Guzmán Domínguez Mercedes Laura		3,914.95	3,914.95
González Dávila Francisco	269.00		269.00
Pérez Aguirre Martín		6.00	6.00
Ramírez Luis Gustavo Alan		48.00	48.00
Astorga Munguía Patricia	5,526.00		5,526.00
Ricardo Chiñaz	4,332.00		4,332.00
Lima Martínez Deyanira	4,857.07		4,857.07

Colegio de Bachilleres del Estado de Puebla

López Soto Yasmina	1,276.19		1,276.19
Ortega López José Luis	1,139.70		1,139.70
Lozada Altamirano Gabriel		1,135.80	1,135.80
Osorio García Obdulia	600.00		600.00
Muñoz Rodríguez Guadalupe Julia		329,518.29	329,518.29
Flores Tlatelpa José Luis Justino		1,329.92	1,329.92
Alfredo Ortega Cabrera			2,054.00
Guadalupe Durán Martínez			1,027.00
Coeto Candia Laura			2,179.46
Pérez Flores Amanda María Teresa			2,475.11
Corona García Erika del Rocío	6,240.50		6,240.50
Ramos Cortes Jonathan	8.00		8.00
Rodríguez Arellano Fausto	9,742.00		9,742.00
Caballero Álvarez Elena Olinka	250.00		250.00
Lazard Acosta Rene		2,364.92	2,364.92
López Reyes Guillermo	811.00		811.00
Vázquez Gómez Eva Sarhai		4,252.88	4,252.88
Ávila Placido Santiago		4,489.24	4,489.24
Pérez Maldonado Sandra Guadalupe		5,300.74	5,300.74
Cuevas Aguirre María del Pilar		5,339.92	5,339.92
Ramírez González Yesenia		1,080.46	1,080.46
Velasco Romero Gabriela		28,696.38	28,696.38
Parra Mestiza Viviana Teresita		2,658.62	2,658.62
Méndez Guzmán Judith	7,026.16		7,026.16
Ortega García Jenny	250.00		250.00
Leyna Reyes Gerson		2,444.89	2,444.89
Rincón Enríquez Yesenia	2,224.00		2,224.00
Escamilla Moctezuma Liliana	272.00		272.00
Salinas Pérez Juan Manuel	306.00		306.00
Castillo Barrera Dulce María		44,644.26	44,644.26
Hernández Merino Luis Fernando		7,606.88	7,606.88
Romero López Elizabeth		2,367.78	2,367.78
Arteaga Carreto Damaris Jocabet		6,596.18	6,596.18
Aguayo Flores José Luis		112,012.10	112,012.10
Chávez Flores Elizabeth		55,386.68	55,386.68
Castillo Lózano Osvaldo		7,076.13	7,076.13
Sánchez Juárez Ma. Guadalupe Ivon		10,531.21	10,531.21
Bello Hernández Guadalupe		10,463.08	10,463.08
González Jaimez Olga		550.06	550.06
Pérez Flores Luis		3,719.40	3,719.40
Rocha Coto Guillermo		2,899.28	2,899.28
Suárez Merino Rodolfo		8,097.80	8,097.80
Alcántara Xotlan Isaac		3,038.23	3,038.23
Aburto Hernández Mario Arid		978.31	978.31
Ojeda Díaz Oscar		4,647.53	4,647.53
Pastrana Sánchez Dulce María		2,746.33	2,746.33

Colegio de Bachilleres del Estado de Puebla

Jassi Rojas Marina		5,040.40		5,040.40
Cruz Hernández Angélica		1,147.89		1,147.89
López Aguilar Javier		2,785.26		2,785.26
Cruz Rocha Josué Jonathan		2,170.00		2,170.00
Huerta García Julio Cesar	31,330.01			31,330.01
Castillejos Toledo Hortencia	550.00			550.00
Solís Valverde Yasmin Arisbet	2,153.71			2,153.71
Zempoaltecatl Flores Héctor	219.99			219.99
Salazar Parra Irma	2,283.34			2,283.34
Hernández Lomelí Cesar Augusto	6,792.77			6,792.77
Merino Flores Yadira	8,458.90			8,458.90
Barrón Castro Adriana	14,787.00			14,787.00
Bautista Sánchez Evelin Consuelo	500.00			500.00
Meléndez Ojeda Clemente	9,870.15			9,870.15
Gilbón Ortega Bernardo	250.00			250.00
Reyes Sánchez Jhoana Liliana	7,676.01			7,676.01
Cortes Bravo Martín	5,546.66			5,546.66
Armendáriz Pintado Nicole	500.00			500.00
Tirzo Pérez Fredy Cesar	500.00			500.00
Avilés Carranza Rosa Leonor	700.00			700.00
Morales Domínguez Karina	210.00			210.00
Balbuena Flores Angélica	10.00			10.00
Lembrino Sánchez Rene Constantino	418.00			418.00
Nájera Muñoz José Luis	355.00			355.00
Luna Zamudio José Armando	250.00			250.00
Tepox Totolhua Monserrat	250.00			250.00
Zorrilla Espinosa Salma	493.00			493.00
Corona Galán Angélica	692.00			692.00
Rodríguez López Yolanda	300.00			300.00
Garrido del Valle Leonardo	9.00			9.00
Figueroa Gallardo Ismael	6,803.76			6,803.76
Custodio López Carlos Emilio	246.00			246.00
Castro Castro Marai Teresa	220.00			220.00
Romero Castillo Cristian	272.00			272.00
Inguanzo Doncel María Adriana	198.00			198.00
Hernández Azuara Erick Asley	498.00			498.00
Úrsulo Hernández Rosa María	1,800.80			1,800.80
Nómina por Pagar	2,534.33			2,534.33
TOTAL	215,948.43	689,354.16	479,810.17	- 1,385,112.76

TOTAL DE CUENTAS POR PAGAR A CORTO PLAZO	26,247,644.76	689,354.16	479,810.17	582,368.53	27,999,177.62
---	----------------------	-------------------	-------------------	-------------------	----------------------

Colegio de Bachilleres del Estado de Puebla

Este Organismo tiene obligaciones de pago a Corto Plazo principalmente por el entero que se realiza en el mes siguiente de los Impuestos a cargo del Colegio como son: Impuesto Sobre la Renta por el concepto de sueldos, 3% Sobre Nómina, así como el entero de cuotas y aportaciones ISSSTEP. Así como el entero bimestral del SAR saldo que se acumula para ser pagado en el mes de mayo de 2024.

b) Fondos y Bienes de Terceros en Garantía y/o Administración a Corto Plazo

La integración del rubro Fondos y Bienes de Terceros en Garantía y/o Administración a Corto Plazo al 30 de abril de 2024 es la siguiente:

FONDOS Y BIENES DE TERCEROS EN GARANTÍA Y/O ADMINISTRACIÓN A CORTO PLAZO	
CONCEPTO	ABRIL 2024
Depósitos en Garantía	208,467.27
TOTAL	208,467.27

La cuenta de Depósitos en Garantía se crea con el fin de que los concesionarios de Tienda Escolar y de Papelería y Fotocopiado de los Planteles efectúen un depósito de un mes de pago, como garantía del cumplimiento de todos los pagos que debe efectuar en el semestre 2023 A y una vez que se termina dicho semestre el Colegio se compromete a devolver el monto de la garantía, una vez que el concesionario haya efectuado sus pagos y que haya realizado alguna mejora o realice la donación de algún bien mueble en beneficio del plantel.

c) Provisiones a Corto Plazo

El rubro de Provisiones a Corto Plazo al 30 de abril de 2024 se integra de la siguiente forma:

PROVISIONES A CORTO PLAZO					
ABRIL 2024					
CONCEPTO	HASTA 90 DÍAS	HASTA 180 DÍAS	HASTA 365 DÍAS	MÁS DE 365 DÍAS	TOTAL
Provisión Servicio de Agua Potable			227,283.90		227,283.90
Sueldos y Salarios por Pagar			398,848.60		398,848.60
Retroactivo Incremento Salarial personal de baja			1,064,482.51		1,064,482.51
Provisión Partes Proporcionales personal que causo baja en el Ejercicio			2,175,362.71		2,175,362.71

Colegio de Bachilleres del Estado de Puebla

Pasivo Retroactivo de Prestaciones Personal de Baja	564,096.30	564,096.30
Provisión Curso Propedéutico personal dado de baja	6,721.61	6,721.61
Provisión Vales de Despensa personal dado de baja	58,797.99	58,797.99
Reintegro Diferencia Auditoria PUE/FPEMS/18-COBAEP de la Función Publica	0.82	0.82
Provisión Curso de Verano personal dado de baja	1,596.35	1,596.35
Provisión Estímulo por Antigüedad personal dado de baja	164,914.72	164,914.72
Pasivo Retroactivo Salarial	0.03	0.03
Provisión 3% Sobre Nómina personal dado de baja	35,778.77	35,778.77
Provisión por Gratificación por Jubilación	276,449.92	276,449.92
Pasivo 1a q Dic 21 Personal Baja	102,291.19	102,291.19
Pasivo Parte Proporcional Aguinaldo Baja	307,665.20	307,665.20
Pasivo por Renuncia por Defunción de Trabajadores Federal 2023	1,629,640.73	1,629,640.73
Pasivo Parte Proporcional Aguinaldo Baja Federal 2023	370,940.59	370,940.59
Pasivo Parte Proporcional Aguinaldo Baja Estatal 2023	370,940.59	370,940.59
Pasivo por Renuncia por Defunción de Trabajadores Estatal 2023	736,778.93	736,778.93
Provisión Gratificación por Jubilación Federal 2023	9,267,478.90	9,267,478.90
Provisión Gratificación por Jubilación Estatal 2023	9,162,975.40	9,162,975.40
Provisión Seguro Institucional Federal 2023	1,965,480.00	1,965,480.00
Provisión Seguro Institucional Estatal 2023	1,965,480.00	1,965,480.00
Pasivo Parte Prop. Prima Vacacional Baja Federal 2023	61,862.01	61,862.01
Pasivo Parte Prop. Prima Vacacional Baja Estatal 2023	60,214.75	60,214.75
Provisión Por Renuncia Voluntaria Federal 2023	1,405,922.86	1,405,922.86
Provisión Por Renuncia Voluntaria Estatal 2023	1,405,922.86	1,405,922.86
Provisión Apartado "F", Medidas del Bienestar a Personal dado de baja, Estatal 2023	207,498.56	207,498.56

Colegio de Bachilleres del Estado de Puebla

Provisión Apartado "F", Medidas del Bienestar a Personal dado de baja, Federal 2023	207,496.10	207,496.10
Provisión Estímulo por Antigüedad personal dado de baja 2023 Federal	43,424.97	43,424.97
Provisión Estímulo por Antigüedad personal dado de baja 2023 Estatal	43,424.99	43,424.99
Provisión Gastos Funerarios 2023	45,000.00	45,000.00
Provisión Retroactivo Apartado "D", personal dado de baja 2023, Federal	455,969.84	455,969.84
Provisión Retroactivo Apartado "D", personal dado de baja 2023, Estatal	455,974.20	455,974.20
Pasivo por Renuncia por Defunción de Trabajadores Otros Recursos 2023	892,861.80	892,861.80
Provisión Gratificación por Jubilación Otros Recursos 2023	104,503.50	104,503.50
TOTAL	36,244,082.20	36,244,082.20

Entre las provisiones a corto plazo con las que cuenta el Colegio son las de Retroactivo del Incremento Salarial, Partes Proporcionales, Vales de Despensa, Curso Propedéutico, Curso de Verano, Estimulo por Antigüedad, dichas provisiones corresponden al personal que causo baja en el Ejercicio 2020, 2021, 2022, 2023 y quienes tienen el derecho a solicitar su pago en el transcurso del Ejercicio 2024.

d) Provisiones a Largo Plazo

La integración de este rubro al mes de abril es la siguiente:

PROVISIONES A LARGO PLAZO	
CONCEPTO	ABRIL 2024
Seguro Institucional	\$10,415,648.89
Provisión Terminaciones Laborales	\$2,061,363.23
Productos Financieros Ejercicios Anteriores	\$24,081.28
TOTAL	\$ 12,501,093.40

Colegio de Bachilleres del Estado de Puebla

Dicho pasivo se incrementa derivado del calculo que realiza el Departamento de Recursos Humanos de este Organismo e informa mediante memorándum para su registro contable, además de incrementarse por la generación de rendimientos por inversiones bancarias y se disminuye cuando se emiten cheques a favor de los beneficiarios designados por los empleados que fallecieron o en su caso cuando hay una determinación de una invalidez total y permanente del trabajador; a mayor abundamiento, consiste que en caso de que el trabajador llegue a fallecer o presente una invalidez total y permanente se le otorgue a los beneficiarios del trabajador el monto de 40 meses del sueldo tabular que tenga el trabajador al momento del siniestro.

Respecto al concepto de Terminaciones Laborales es otra prestación federal que surge del oficio 224-3/2484/2010 de la Oficialía Mayor de la Dirección General de Personal y con el cual autoriza la prestación por Pago por Renuncia, Gratificación por Jubilación, Pago por Invalidez y Pago por Defunción; dicha prestación se incrementa año con año en función de las memorias de cálculo contenidas en el Oficio de Autorización del Techo Presupuestal de la Federación para este Organismo.

1) NOTAS AL ESTADO DE ACTIVIDADES

a) Ingresos y Otros Beneficios

Los ingresos obtenidos por el COBAEP al 30 de abril ascienden al monto de \$ 237,306,013.93 y que corresponden a los Ingresos de Gestión por la cantidad de \$3,291,125.53 y por los Ingresos de Participaciones, Transferencias, Asignaciones, Subsidios y Otras Ayudas por el importe de \$ 234,014,888,40

Integración que se detalla a continuación:

INGRESOS DE GESTION	
CONCEPTO	ABRIL 2024
Intereses de Convenios	\$156,893.58
Productos	\$156,893.58
Derechos por Prestación de Servicios	\$357,692.00
Accesorios de Derechos	\$13,201.96
Otros Derechos	\$2,626,458.00
Otros Ingresos y Beneficios	\$136,879.99
Ingresos por Venta de Bienes y Prestación de Servicios	3,134,231.95
TOTAL	3,291,125.53

Colegio de Bachilleres del Estado de Puebla

PARTICIPACIONES, APORTACIONES, TRANSFERENCIAS, ASIGNACIONES, SUBSIDIOS Y OTRAS AYUDAS	
CONCEPTO	ABRIL 2024
Subsidio Federal	\$78,718,958.00
Subsidio Estatal	\$143,162,214.00
Captación de Derechos OPDS del Ejercicio	\$9,991,508.52
Laudos	\$2,142,207.88
TOTAL	\$234,014,888.40
TOTAL INGRESOS Y OTROS BENEFICIOS	237,306,013.93

b) Gastos y Otras Perdidas

Los Gastos de Funcionamiento se integran por los montos de Servicios Personales, Materiales y Suministros, Servicios Generales, los cuales son necesarios para las actividades propias del Colegio.

Así como también se realiza gastos por apoyos sociales que se brindan a la comunidad estudiantil, docente y personal administrativo. A continuación, se integran los conceptos de forma más detallada

GASTOS Y OTRAS PERDIDAS	
CONCEPTO	ABRIL 2024
Remuneraciones al Personal de Carácter Permanente	\$106,607,369.02
Remuneraciones al Personal de Carácter Transitorio	\$0.00
Remuneraciones Adicionales y Especiales	\$40,150,539.85
Seguridad Social	\$31,933,463.94
Otras Prestaciones Sociales y Económicas	\$17,047,229.55
Pago de Estímulos a Servidores Públicos	\$0.00
Servicios Personales	\$195,738,602.36
Materiales de Administración, emisión de documentos y artículos oficiales	\$176,305.94
Alimentos y Utensilios	\$197,630.69
Materias Primas y Materiales de Producción y Comercialización	\$1,470.00
Materiales y Artículos de Construcción y de Reparación	\$65,725.56
Productos químicos, farmacéuticos y de laboratorio	\$14,563.14
Combustibles, lubricantes y aditivos	\$390,119.78
Vestuario, Blancos, prendas de protección y artículos deportivos	\$0.00
Herramientas, Refacciones y Accesorios menores	\$120,406.24
Materiales y Suministros	966,221.35
Servicios Básicos	\$1,614,374.26
Servicios de Arrendamiento	\$1,014,659.25
Servicios Profesionales, científicos y técnicos y otros servicios	\$479,619.61
Servicios Financieros, Bancarios y Comerciales	\$1,736,277.62

**GOBIERNO DEL
ESTADO DE PUEBLA**

**Secretaría
de Educación**

040

Colegio de Bachilleres del Estado de Puebla

Servicios de Instalación, reparación, mantenimiento y conservación	\$51,202.22
Servicios de Comunicación Social y Publicidad	\$0.00
Servicios de Traslado y viáticos	\$255,171.07
Servicios Oficiales	\$491,812.49
Otros Servicios Generales	\$7,264,547.89
Servicios Generales	12,907,664.41
TOTAL DE GASTOS DE FUNCIONAMIENTO	209,612,488.12

GASTOS Y OTRAS PERDIDAS	
CONCEPTO	ABRIL 2024
Otros gastos y perdidas extraordinarias	2.21
Ayudas Sociales	52,126.76
TOTAL TRANSFERENCIAS, ASIGNACIONES, SUBSIDIOS Y OTRAS AYUDAS	52,128.97
TOTAL DE GASTOS Y OTRAS PERDIDAS	\$ 209,664,617.09

II. NOTAS DE MEMORIA (CUENTAS DE ORDEN)

a) Cuentas de Orden Contables

El Colegio maneja como cuentas de orden aquellas que sirven de recordatorio para el Ente ya que no afectan el patrimonio propio del mismo y se integra de la siguiente forma:

CUENTAS DE ORDEN CONTABLES	
CONCEPTO	ABRIL 2024
VALORES	
Fideicomiso Seguro de Vida Grupal BBVA. Bancomer	1,302,584.35
Valores en Custodia	\$1,302,584.35

Fideicomiso Seguro de Vida Grupal BBVA. Bancomer	1,302,584.35
Custodia de Valores	\$1,302,584.35

CUENTAS DE ORDEN CONTABLES	
CONCEPTO	ABRIL 2024
JUICIOS	
Demandas Judiciales en Proceso de Resolución	\$183,201,429.50
Resolución de Demandas en Proceso Judicial	\$183,201,429.50

Colegio de Bachilleres del Estado de Puebla

El Colegio maneja en cuentas de orden el concepto de Fideicomiso de Seguro de Vida cuenta que muestra el saldo que se tiene en el Estado de Cuenta del fiduciario ya que este último es quien se encarga de administrar los recursos que provienen de las retenciones que se hace a los trabajadores por seguro de vida.

El Seguro de Vida colectivo es una prestación laboral que consiste que en caso de fallecimiento del trabajador ya sea por accidente o muerte natural, el fiduciario pague a los beneficiarios designados por el trabajador en la póliza correspondiente, la cantidad de \$100,000.00.

Se presenta en Cuentas de Orden en el Apartado de *Juicios* lo referente al pasivo contingente relacionado a los conflictos laborales pendientes de resolver, estimándose por un monto de \$183,201,429.50

III. NOTAS DE GESTIÓN ADMINISTRATIVA

PERSONALIDAD JURÍDICA Y OBJETO SOCIAL

El Colegio de Bachilleres del Estado de Puebla es un Organismo Público Descentralizado con personalidad jurídica y patrimonio propios, creado por decreto de fecha 12 de septiembre de 1982 y teniendo última modificación el 02 de septiembre de 1998, publicados en el Periódico Oficial del Estado de Puebla.

La misión de este Organismo es impartir educación del nivel medio superior con excelencia académica, con planes de estudios acordes a las nuevas demandas en enseñanza y del mercado laboral, que permitan a los estudiantes su inserción a estudios universitarios, al trabajo y la vida con una elevada preparación educativa y un alto sentido humanístico.

Teniendo como visión consolidar al COBAEP como la mejor opción del sistema de educación media superior del Estado, mediante modernos modelos educativos, con criterios de calidad y equidad, que generen egresados proactivos, emprendedores y solidarios con el desarrollo de sus comunidades, el estado y el país.

Se cuentan con 37 planteles los cuales están distribuidos en todo el Estado de Puebla.

Colegio de Bachilleres del Estado de Puebla

ENTORNO FISCAL

El Colegio se encuentra inscrito en el Sistema de Administración Tributario como persona moral con fines no lucrativos.

Por su naturaleza y actividades que desarrolla, no es sujeto de Impuesto Sobre Renta (ISR), ni del Impuesto al Valor Agregado (IVA), con excepción de las obligaciones que como retenedor debe cumplir como responsable solidario, en materia de ISR.

MARCO LABORAL

Las relaciones laborales del Colegio se regulan por el marco jurídico del Artículo 123 de la Constitución Política de los Estados Unidos Mexicanos, por la Ley Federal del Trabajo y por el Contrato Colectivo de Trabajo que se tiene con los trabajadores.

Para cubrir el pago de las cuotas y aportaciones de seguridad social, el Organismo tiene inscrito al personal en el Instituto de Seguridad y Servicios Sociales de los Trabajadores del Estado de Puebla (ISSSTEP), a quien se le ha cubierto las cuotas y aportaciones correspondientes.

Colegio de Bachilleres del Estado de Puebla

ESTRUCTURA ORGANIZACIONAL

La estructura Organizacional del COBAEP se presenta a continuación:



Colegio de Bachilleres del Estado de Puebla

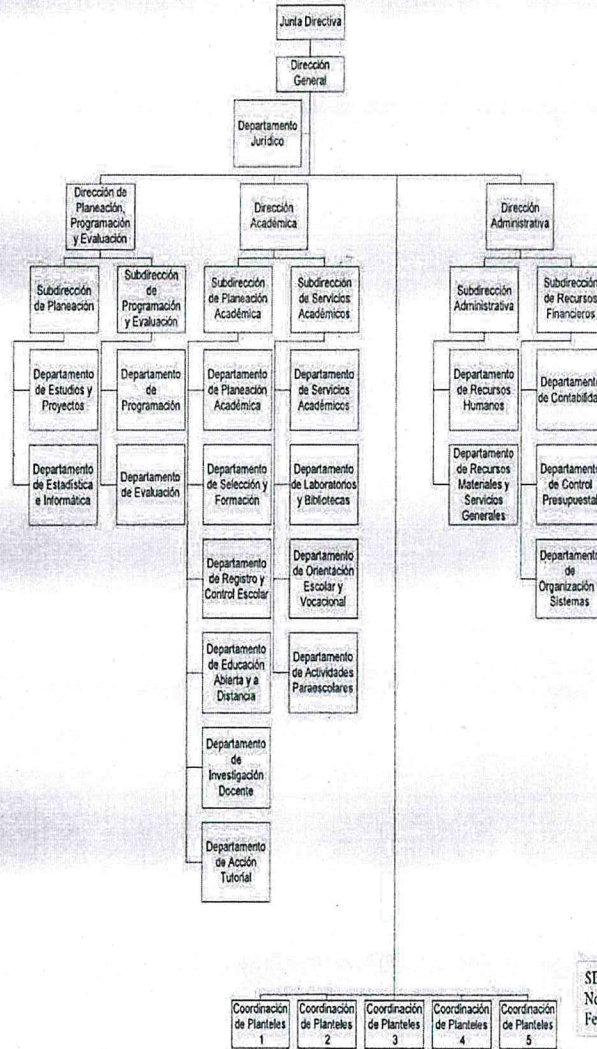

SECRETARÍA DE LA CONTRALORÍA
 No. Registro: GEP1117/11/0012D/07/11
 Fecha: JULIO DE 2011

Colegio de Bachilleres del Estado de Puebla

MARCO LEGAL

El Colegio de Bachilleres del Estado de Puebla se guía bajo la formulación de disposiciones legales de orden Federal y Local las cuales se relacionan a continuación:

GENERALES

- Ley General de Contabilidad Gubernamental
- Ley General de Deuda Pública
- Ley General de Transparencia y Acceso a la Información Pública
- Ley General de Responsabilidades Administrativas
- Ley General de Sistema Nacional Anticorrupción

ORDEN FEDERAL

- Constitución Política de los Estados Unidos Mexicanos
- Ley de Adquisiciones, Arrendamientos y Servicios del Sector Público, y su Reglamento
- Ley de Coordinación Fiscal
- Ley de Impuesto al Valor Agregado, y su Reglamento
- Ley de Obras Públicas y Servicios Relacionados con las mismas, y su Reglamento
- Ley Federal de Presupuesto y Responsabilidad Hacendaria
- Ley del Impuesto Sobre la Renta, y su Reglamento
- Código Fiscal de la Federación y su Reglamento
- Acuerdos, Normas Contables y Lineamientos emitidos por el Consejo Nacional de Armonización Contable (CONAC)
- Ley de Disciplina Financiera de las Entidades Federativas y Municipios
- Presupuesto de Egresos de la Federación

ORDEN LOCAL

- Constitución Política del Estado Libre y Soberano de Puebla
- Ley Orgánica de la Administración Pública del Estado de Puebla
- Ley Orgánica Municipal
- Ley de Adquisiciones, Arrendamientos y Servicios del Sector Público Estatal y Municipal
- Ley de Egresos del Estado de Puebla
- Ley de Hacienda del Estado de Puebla
- Ley de Hacienda del Estado Libre y Soberano de Puebla
- Ley de Hacienda Municipal del Estado Libre y Soberano de Puebla

Colegio de Bachilleres del Estado de Puebla

- Ley de Ingresos del Estado de Puebla
- Ley de los Trabajadores al Servicio del Estado
- Ley de Obra Pública y Servicios Relacionados con la Misma para el Estado de Puebla
- Ley de Responsabilidades de los Servidores Públicos del Estado de Puebla
- Ley de Transparencia y Acceso a la Información Pública del Estado de Puebla
- Ley de Rendición de Cuentas y Fiscalización Superior del Estado de Puebla
- Ley General de Bienes del Estado
- Ley del Instituto de Seguridad y Servicios Sociales de los Trabajadores al Servicio de los Poderes del Estado de Puebla
- Decretos de Creación del Colegio de Bachilleres del Estado de Puebla
- Ley de Entidades Paraestatales del Estado de Puebla
- Ley de Coordinación Hacendaria del Estado de Puebla y sus Municipios
- Reglamento de la Ley de Obra Pública y Servicios Relacionados con la Misma para el Estado de Puebla
- Reglamento Interior del Colegio de Bachilleres del Estado de Puebla
- Código Civil para el Estado Libre y Soberano de Puebla
- Código de Procedimientos Civiles para el Estado Libre y Soberano de Puebla
- Código Fiscal del Estado de Puebla
- Plan Estatal de Desarrollo
- Ley de Presupuesto y Gasto Público del Estado de Puebla
- Ley del Sistema Anticorrupción del Estado de Puebla
- Ley de Transparencia y Acceso a la Información Pública del Estado de Puebla
- Acuerdos emitidos por el Consejo de Armonización Contable para el Estado Libre y Soberano de Puebla (CACEP)

BASES DE FORMULACIÓN DE LOS ESTADOS FINANCIEROS

Los Estados Financieros han sido preparados bajo la normatividad de la Ley General de Contabilidad Gubernamental (LGCG) y conforme a los documentos emitidos por el Consejo Nacional de Armonización Contable (CONAC); por lo que se refleja de manera clara, oportuna, confiable, y comparable las cifras contables, presupuestales y económicas.

Los Estados Financieros se cuantifican en términos monetarios a costo histórico de acuerdo a la LGCG y lineamientos emitidos por el CONAC.

Las cifras que se muestran en los Estados Financieros se fundamentan bajo la aplicación de los postulados básicos de Contabilidad Gubernamental:

Colegio de Bachilleres del Estado de Puebla

- Sustancia Económica
- Entes Públicos
- Existencia Permanente
- Revelación Suficiente
- Importancia Relativa
- Registro e Integración Presupuestaria
- Consolidación de la Información Financiera
- Devengo Contable
- Valuación
- Dualidad Económica
- Consistencia

EVENTOS POSTERIORES AL CIERRE

A la fecha de presentación de los Estados Financieros con cifras al 30 de abril de 2024, no se reportan eventos posteriores que puedan afectar dichas cifras.

PARTES RELACIONADAS

No existen partes relacionadas que puedan ejercer influencia significativa sobre la toma de decisiones financieras y operativas del Colegio de Bachilleres del Estado de Puebla, puesto que goza de autonomía técnica y de gestión, por lo que es la única responsable de la aplicación de su presupuesto de egresos y de sus ingresos.

RESPONSABILIDAD SOBRE LA PRESENTACIÓN RAZONABLE DE LA INFORMACIÓN CONTABLE

Cada uno de los Estados Financieros se ha rubricado por los responsables encargados de su elaboración revisión y autorización, para garantizar que los mismos presentan razonablemente las cifras financieras, así como el contenido de sus notas.

“Bajo protesta de decir verdad declaramos que los Estados Financieros y sus Notas son razonablemente correctos y responsabilidad del emisor.”

C. JOSÉ LUIS NAJERA MUÑOZ
DIRECTOR GENERAL

C. KAREN PAOLA DE LEÓN RODRÍGUEZ
DIRECTORA ADMINISTRATIVA

GOBIERNO DEL
ESTADO DE PUEBLA

Secretaría
de Educación

047