

**COLEGIO DE BACHILLERES DEL ESTADO DE PUEBLA**

*Organismo Público Descentralizado*

**NOTAS A LOS ESTADOS FINANCIEROS**

**AL 31 DE OCTUBRE DE 2024**

**a) NOTAS DE GESTIÓN ADMINISTRATIVA**

**1. Autorización e Historia**

El Colegio de Bachilleres del Estado de Puebla es un Organismo Público Descentralizado con personalidad jurídica y patrimonio propios, creado por decreto de fecha 12 de septiembre de 1982 y teniendo última modificación el 02 de septiembre de 1998.

**2. Panorama Económico y Financiero**

El Colegio de Bachilleres del Estado de Puebla, obtuvo recursos económicos a través de las aportaciones Estatal y Federal del programa U006 Subsidios para Organismos Descentralizados Estatales, Captación de Derechos y Recursos Propios ejerciéndolos bajo los principios de responsabilidad, austeridad y economía, y en apego a la normatividad vigente, cumpliendo con los objetivos y metas.

**3. Organización y Objetivo Social**

La misión de este Organismo es impartir educación del nivel medio superior con excelencia académica, con planes de estudios acordes a las nuevas demandas en enseñanza y del mercado laboral que permitan a los estudiantes su inserción a estudios universitarios o a la actividad laboral con una elevada preparación educativa y un alto sentido humanístico.

La estructura Organizacional del COBAEP se presenta a continuación:

*Kn*



**COLEGIO DE BACHILLERES DEL ESTADO DE PUEBLA**

Organismo Público Descentralizado



**Colegio de Bachilleres del Estado de Puebla**

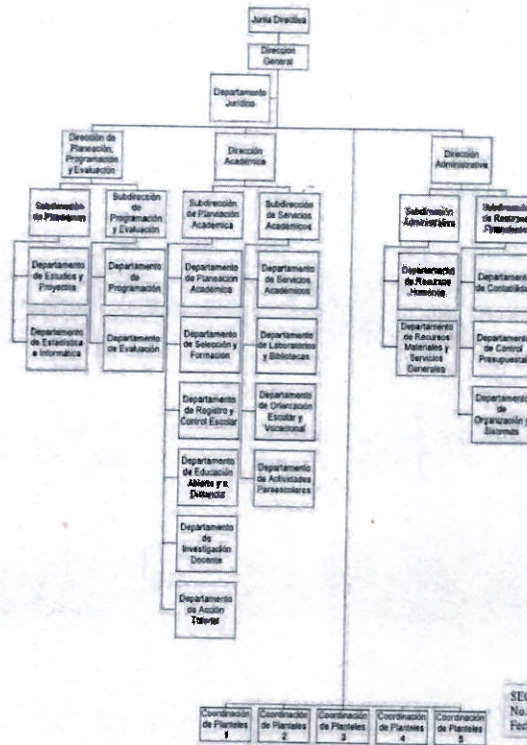

SECRETARÍA DE LA CONTRALORÍA  
No. Registro: GEP1117/11/001200711  
Fecha: JULIO DE 2011

**4. Bases de Preparación de los Estados Financieros**

Los Estados Financieros han sido preparados bajo la normatividad de la Ley General de Contabilidad Gubernamental (LGCG) y conforme a los documentos emitidos por el Consejo Nacional de Armonización Contable (CONAC).

**5. Políticas de Contabilidad Significativas**

El Colegio de Bachilleres del Estado de Puebla se guía bajo la formulación de disposiciones legales de orden Federal y Local como lo son: la Ley General de Contabilidad Gubernamental, Acuerdos, Normas Contables y Lineamientos emitidos por el Consejo Nacional de Armonización Contable (CONAC), Ley Federal de Presupuesto y Responsabilidad Hacendaria, Ley de Ingresos del Estado de Puebla, Ley de Egresos del Estado de Puebla, Ley de trabajadores al Servicio del Estado, Ley del Instituto de Seguridad y Servicios Sociales de los Trabajadores al Servicio de los Poderes del Estado de Puebla, Decretos de Creación del Colegio de Bachilleres del Estado de Puebla.



**COLEGIO DE BACHILLERES DEL ESTADO DE PUEBLA**

Organismo Público Descentralizado

**6. Posición en Moneda Extranjera y Protección por Riesgo Cambiario**  
El Colegio de Bachilleres no celebra operaciones en moneda extranjera.

**7. Reporte Analítico del Activo**

**a) Bienes Inmuebles, Infraestructura y Construcciones en Proceso**

Los bienes inmuebles se registran a su valor de adquisición.

Los activos que son utilizados por el Colegio en su propósito de otorgar servicios de educación, los cuales representan el valor más importante de su patrimonio, con el transcurso del tiempo, éstos sufren un desgaste y/o deterioro intrínseco.

**a) Bienes muebles**

Los bienes muebles se valúan a su costo de adquisición o su equivalente, los cuales no exceden su valor de reposición y de reemplazo.

**8. Fideicomisos, Mandatos y Análogos**

El Colegio maneja en cuentas de orden el concepto de Fideicomiso de Seguro de Vida cuenta que muestra el saldo que se tiene en el Estado de Cuenta del fiduciario ya que este último es quien se encarga de administrar los recursos que provienen de las retenciones que se hace a los trabajadores por seguro de vida.

**9. Reporte de la Recaudación**

Los ingresos recibidos por el COBAEP al 31 de octubre de 2024 ascienden al monto de \$690,564,632.40 provenientes de Subsidios, Captación de Derechos y recursos propios.

**10. Información sobre la Deuda y el Reporte Analítico de la Deuda**

El Colegio de Bachilleres al 31 de octubre de 2024 no tiene contraída deuda.

**11. Calificaciones otorgadas**

**Periodo 2023 A**

Se realizó séguimiento por parte del comité de fortalecimiento para la excelencia educativa a los planteles 9, 10, 22 y 34 a través de la plataforma Moodle donde en la fase 1 que abarca la información general del plantel como CCT, planes y programas, calendario escolar, horarios y perfiles docentes, perfil del director y el programa de fortalecimiento en la fase 2, se da seguimiento en las áreas de cuerpos colegiados, operaciones de trabajo colaborativo, plan de acción tutorial, seguimiento al desarrollo de competencias, orientadores, espacios para orientación, talleres,



**COLEGIO DE BACHILLERES DEL ESTADO DE PUEBLA**

*Organismo Público Descentralizado*

laboratorios y bibliotecas, servicios escolares, instalaciones uso de Tic's, mobiliario equipo materiales y sustancias, instalaciones hidráulicas eléctricas y de servicio, todos los planteles que se les dio el seguimiento cumplieron satisfactoriamente con los lineamientos establecidos.

### **Periodo 2023 B**

Se realizaron visitas por parte del comité de seguimiento para el fortalecimiento de la excelencia educativa a los planteles 3 San Jerónimo Caleras el 22 de noviembre y P-21, Loma Bella el 23 de noviembre, donde se dio acompañamiento en las áreas de tutorías, orientación educativa, talleres, laboratorios y bibliotecas, protocolos y observación de clase, todo esto con la finalidad de dar cumplimiento a los puntos solicitados por la DGB y la documentación que se deberá subir por parte de planteles a partir del 27 de noviembre al 31 de enero de 2024.

La evaluación se llevó acabo de los planteles 3, 21, 23, 24,25 y 35 se cumpliendo todos con la fase 1 subiendo las evidencias a través de la plataforma de Teams, en este momento se encuentran en la carga de evidencias de la fase 2.

### **12. Proceso de Mejora**

En adición a la legislación y normatividad, el Colegio tiene manuales y procedimientos, que constituyen el marco de referencia mínimo obligatorio en materia de control interno.

### **13. Información por Segmentos**

La información por segmentos no es aplicable al Colegio de Bachilleres

### **14. Eventos Posteriores al Cierre**

A la fecha de presentación de los Estados Financieros con cifras al 31 de octubre de 2024, no se reportan eventos posteriores que puedan afectar dichas cifras.

### **15. Partes Relacionadas**

No existen partes relacionadas para el Colegio de Bachilleres del Estado de Puebla.

### **16. Responsabilidad Sobre la Presentación Razonable de la Información**

#### **Contable**

Cada uno de los Estados Financieros se ha rubricado por los responsables encargados de su elaboración revisión y autorización, para garantizar que los mismos presentan razonablemente las cifras financieras, así como el contenido de sus notas.



**COLEGIO DE BACHILLERES DEL ESTADO DE PUEBLA**

Organismo Público Descentralizado

**b) NOTAS DE DESGLOSE**

**I. NOTAS AL ESTADO DE ACTIVIDADES**

**Ingresos y Otros Beneficios**

**Ingresos de Gestión**

Concepto	2024
Intereses de Convenios	\$19,465.86
<b>PRODUCTOS DE TIPO DE CORRIENTE</b>	<b>\$19,465.86</b>
Derechos por Prestación de Servicios	\$771,454.00
Accesorios de Derechos	\$17,903.43
Otros Derechos	\$3,993,504.37
Otros Ingresos y Beneficios	\$347,546.26
<b>INGRESOS POR VENTA DE BIENES Y SERVICIOS</b>	<b>5,130,408.06</b>
<b>Total</b>	<b>5,149,873.92</b>

Participaciones, Aportaciones, Convenios, Incentivos Derivados de la Colaboración Fiscal, Fondos Distintos de Aportaciones, Transferencias, Asignaciones, Subsidios y Subvenciones, y Pensiones y Jubilaciones.

**Otros Ingresos y Beneficios**

Concepto	2024
Subsidio Federal	\$318,589,523.50
Subsidio Estatal	\$317,349,501.37
Captación de Derechos OPDS del Ejercicio	\$35,755,777.25
Laudos	\$13,719,956.36
<b>Total</b>	<b>\$685,414,758.48</b>
<b>Total Ingresos y Otros Beneficios</b>	<b>\$ 690,564,632.20</b>



**COLEGIO DE BACHILLERES DEL ESTADO DE PUEBLA**

Organismo Público Descentralizado

**Gastos y Otras Pérdidas**

**Gastos de Funcionamiento**

Concepto	2024
Servicios Personales	\$ 517,992,506.31
Materiales y Suministros	\$ 4,600,375.59
Servicios Generales	\$ 46,033,646.13
<b>Total</b>	<b>\$568,626,528.03</b>

**Servicios Personales**

Concepto	2024
Remuneraciones al Personal de Carácter Permanente	\$267,523,602.33
Remuneraciones Adicionales y Especiales	\$104,733,238.27
Seguridad Social	\$80,600,284.66
Otras Prestaciones Sociales y Económicas	\$65,135,381.05
<b>Total</b>	<b>\$ 517,992,506.31</b>

**Materiales y Suministros**

Concepto	2024
Materiales de Administración, emisión de documentos y artículos oficiales	\$1,934,342.82
Alimentos y Utensilios	\$545,926.38
Materias Primas y Materiales de Producción y Comercialización	\$1,470.00
Materiales y Artículos de Construcción y de Reparación	\$536,683.55
Productos químicos, farmacéuticos y de laboratorio	\$62,861.76
Combustibles, lubricantes y aditivos	\$1,177,146.39
Vestuario, Blancos, prendas de protección y artículos deportivos	\$6,601.12
Herramientas, Refacciones y Accesorios menores	\$335,343.57
<b>Total</b>	<b>\$4,600,375.59</b>



**COLEGIO DE BACHILLERES DEL ESTADO DE PUEBLA**
*Organismo Público Descentralizado*
**Servicios Generales**

Concepto	2024
Servicios Básicos	\$4,539,649.08
Servicios de Arrendamiento	\$2,997,716.23
<b>Servicios Profesionales</b> , científicos y técnicos y otros servicios	\$5,016,668.22
Servicios <b>Financieros</b> , Bancarios y Comerciales	\$1,757,558.33
<b>Servicios</b> de Instalación, reparación, mantenimiento y conservación	\$308,638.33
Servicios de <b>Traslado</b> y viáticos	\$958,251.51
Servicios <b>Oficiales</b>	\$2,473,328.41
<b>Otros Servicios Generales</b>	\$27,981,836.02
<b>Total</b>	<b>\$46,033,646.13</b>

**Transferencias, Asignaciones, Subsidios y Otras Ayudas**

Concepto	2024
Otros gastos y perdidas extraordinarias	6.13
Ayudas Sociales	513,981.28
<b>Total</b>	<b>\$ 513,987.41</b>

**Participaciones y Aportaciones**

Concepto	2024
Subsidio Federal	\$318,589,523.50
Subsidio Estatal	\$317,349,501.37
Captación de Derechos OPDS del Ejercicio	\$35,755,777.25
Laudos	\$13,719,956.36
<b>Total</b>	<b>\$ 685,414,758.48</b>

**II. NOTAS AL ESTADO DE SITUACIÓN FINANCIERA**
**Activo**

- Efectivo y Equivalentes**

- El Colegio cuenta con el Fondo Fijo de Caja de Oficinas Centrales por el monto de \$35,000.00 del fondo Estatal, correspondiente al efectivo con el que cuenta el Colegio para disponer para el pago de gastos menores, teniendo como encargada de su custodia a la C. Ana Laura Cue Tecocuatzi.



**COLEGIO DE BACHILLERES DEL ESTADO DE PUEBLA**
*Organismo Público Descentralizado*

La cuenta de Bancos/Dependencias y Otros se integra por los saldos que corresponden a los Recursos Federales, Estatales, Recursos Propios y Otros Recursos los cuales se destinan principalmente para el cumplimiento de obligaciones y para gastos de operación.

La integración del rubro de Efectivo y Equivalentes al 31 de octubre de 2024 se encuentra integrado por las cuentas de Efectivo y Bancos /Dependencias y Otros.

A continuación se relacionan las cuentas que integran el rubro de efectivo y equivalentes:

EFECTIVO	
CONCEPTO	OCTUBRE 2024
Caja General	370.01
Cue Tecocuatzi Ana Laura	35,000.00
Trujillo Carrera Erick Salomón (Plantel 1)	0.00
Estrada León Roberto Carlos (Plantel 2)	0.00
López García Maricruz (Plantel 3)	3,572.00
Sánchez Hernández Lizabel (Plantel 3)	0.00
Amaro Ramírez Germán (Plantel 4)	0.00
Ibáñez Carrasco Patricia (Plantel 5)	0.00
Merino Flores Yadira (Plantel 6)	0.00
Lima Martínez Deyanira (Plantel 7)	0.00
Romualdo Vera Brenda (Plantel 8)	0.00
Chiñaz Ricardo (Plantel 9)	0.00
Meléndez Ojeda Clemente (Plantel 10)	0.00
Cortes Cruz Pablo (Plantel 11)	0.00
López Enríquez Francisco (Plantel 12)	0.00
López Soto Yasmina (Plantel 13)	0.00
López Moreno Tania (Plantel 14)	0.00
Patiño Pérez Fermín (Plantel 15)	0.00
Hernández Lomeli Cesar Augusto (Plantel 16)	0.00
Solis Valverde Yasmin Arisbet (Plantel 17)	0.00
Lima Martínez Cristhel (Plantel 18)	0.00
Blanco Licea Emma Teresa (Plantel 19)	8,000.00
León García María de Lourdes (Plantel 20)	0.00
Hernández Espinoza Pedro (Plantel 21)	0.00
León Chama Francisco Javier (Plantel 22)	0.00
Ursulo Hernández Rosa María (Plantel 23)	0.00
Decelis Hernández Daniel (Plantel 24)	0.00
Mendoza Mejía María del Carmen (Plantel 25)	0.00
Aguirre González Teresa (Plantel 26)	0.00
Astorga Munguia Patricia (Plantel 27)	0.00
Ortega López José Luis (Plantel 28)	8,000.00



**COLEGIO DE BACHILLERES DEL ESTADO DE PUEBLA**

Organismo Público Descentralizado

Rivera Cruz Guadalupe Mariana (Plantel 29)	0.00
Munguía Ramírez Miguel (Plantel 30)	0.00
Juárez Morales Abel (Plantel 31)	0.00
Méndez Guzmán Judith (Plantel 32)	0.00
Cortes Bravo Marín (Plantel 33)	0.00
Salazar Parra Irma (Plantel 34)	0.00
Bustamante Bermejo Alex Ricardo (Plantel 35)	0.00
Moreno Librada María del Socorro (Plantel 36)	0.00
Bello Herrera Luz Elena (Plantel 37)	0.00
<b>Fondos Revolventes en Planteles</b>	<b>19,572.00</b>
<b>TOTAL</b>	<b>59,942.01</b>

**Bancos/Tesorería**

Representa el monto de efectivo disponible propiedad del Colegio de Bachilleres del Estado de Puebla, en instituciones bancarias, su importe se integra por:

La integración de saldos por Institución Bancaria al 31 de octubre es la siguiente:

BANCOS/DEPENDENCIAS Y OTROS				
FECHA DE APERTURA DE LA CUENTA BANCARIA	CONCEPTO	FUENTE DE FINANCIAMIENTO	OBJETO DE CUENTA	OCTUBRE 2024
12/07/2001	Banorte Cta-0144037520	Todos los Recursos	Nómina	11,254.57
21/06/2023	Banorte Cta-1234023337	Recursos Propios	Recursos Propios	3,737,336.94
03/07/2013	Santander Cta 65503860156	Todos los Recursos	Nómina	24,777.14
30/03/2021	Santander Cta 65508571510	Todos los Recursos	Terminaciones Laborales	2,108,435.35
30/03/2021	Santander Cta 65508571495	Todos los Recursos	Ejercicios Anteriores	3,274,922.52
30/03/2021	Santander Cta 65508571464	Todos los Recursos	Personal Dado de Baja	<b>10,886,547.34</b>
30/03/2021	Santander Cta 65508571447	Todos los Recursos	Pagos Diversos	<b>911,151.76</b>
14/10/2021	Santander Cta 65508920375	Todos los Recursos	ISSSTEP	0.37
14/10/2021	Santander Cta 65508920344	Todos los Recursos	Impuestos	2,458.79
15/12/2023	Santander Cta 65508920418	Todos los recursos	Cuotas Sindicales	<b>6,910,374.87</b>
15/12/2023	Santander Cta 655102216595	Recurso Estatal 2024	Gasto Corriente 2024	<b>50,391,274.25</b>
10/04/2024	Santander Cta 655102216564	Recurso Federal 2024	Gasto Corriente 2024	<b>73,194,440.75</b>
08/01/2002	Santander Cta 65510398486	Apoyos	Recursos Propios	1,923,599.67
08/01/2002	Bancomer Cta-0452861275	Recursos Propios	Recursos Propios	<b>3,084,049.28</b>
18/12/2015	Bancomer Cta-0452861240	Todos los recursos	Nómina	29,351.76
29/08/2008	Bancomer Cta-0103525341	Captación de Derechos	Gasto Autorizado	13,433,539.05
29/08/2008	Bancomer Cta-0162451301	Recurso Estatal y Recurso Federal	Seguro Institucional	16,571,438.31
<b>TOTAL</b>				<b>\$186,494,952.72</b>
<b>TOTAL DE EFECTIVO Y EQUIVALENTES</b>				<b>\$186,549,894.73</b>



**COLEGIO DE BACHILLERES DEL ESTADO DE PUEBLA**

Organismo Público Descentralizado

Se informa que en el expediente número **D-1/222/2002** se realiza el aseguramiento del predio ubicado en Calle 7 Poniente número 104, Lote 7, Manzana 47, en Tlachichuca, Puebla, con Título de Propiedad Número 481533, Expediente 569782, de fecha 29 de octubre de 1993 por la cantidad de \$2,800,672.77 (Dos millones, ochocientos mil seiscientos setenta y dos pesos 77/100 M.N.) para la C. Sara Concepción Trejo Santos, y por la cantidad de \$1,906,163.04 (Un millón, novecientos seis mil ciento sesenta y tres pesos 04/100 M.N.), para la C. María Angelina Hernández Alvite, cantidad que sumadas arrojan un total de \$3,914,835.80 (Tres millones, novecientos catorce mil ochocientos treinta y cinco pesos 80/100 M.N.)

• **Derechos a Recibir Efectivo y Equivalentes, y Bienes o Servicios a Recibir**

Los Derechos a Recibir Efectivo o Equivalentes al 31 de octubre de 2024 son por el monto de \$ 457,328.60 los cuales se integra por Cuentas por Cobrar a Corto Plazo y Deudores Diversos por Cobrar a Corto Plazo que se relacionan a continuación:

2024				
Concepto	Hasta 90 días	Hasta 180 días	Hasta 365 días	Total
Martínez Arguello Jorge Humberto	2,684.00			2,684.00
Coeto Candia Jesús	5,250.00			5,250.00
Mora Hernández Moisés Oswaldo	356.00			356.00
Cosgalla Martínez Carlos Iván	2,784.49			2,784.49
Salgado Vázquez Juan Carlos	18,275.31			18,275.31
Zempoaltecatl Eliosa Gerardo	250.00			250.00
Figueroa Gallardo Ismael	56.00			56.00
Pérez Sampedro Carlos	250.00			250.00
Arenas Domínguez Edmundo	13,860.00			13,860.00
Tenorio Cedillo Roberto Carlos	250.00			250.00
Osorio García Obdulia	2,640.00			2,640.00
González Dávila Francisco	2,184.00			2,184.00
González Lara Janny Mabel			662.00	662.00
Sánchez Mojica Pedro Jesús			429.50	429.50
Romero López Eulogio Jaime	784.00			784.00
Vargas Cardoso Jaqueline Selene		560.00		560.00
García Ortiz Luis Fernando	650.00			650.00
Ramos Cortés Jonathan	624.00			624.00
Hernández Ramos Omar Narciso	825.00			825.00
Mateos Cuautle Andrea			250.00	250.00
Espejel Sartillo Karina	2,650.00			2,650.00
Salas Alcantarilla Freddy	504.00			504.00
Ramírez Luis Gustavo Alán	12,838.00			12,838.00
Arrieta Pérez Claudio		1,000.00		1,000.00



**COLEGIO DE BACHILLERES DEL ESTADO DE PUEBLA**
*Organismo Público Descentralizado*

Gilbón Ortega Bernardo	7,520.00			7,520.00
Colón Tenorio Maricruz	300.00			300.00
Balbuena Flores Angelina	2,832.00			2,832.00
Zorrilla Espinoza Salma	750.00			750.00
Aguilar Rivera Carolina			250.00	250.00
Rodríguez Arellano Fausto	2,068.00			2,068.00
Corona García Erika del Rocío	31,828.15			31,828.15
Flores Zempoaltecatl Héctor	300.00			300.00
Camarillo Zavala Geovanni		1,240.00		1,240.00
Castillejos Toledo Hortencia	4,880.00			4,880.00
López Espinosa José Abraham		1,328.00		1,328.00
Huerta García Julio Cesar	10,490.00			10,490.00
Escamilla Moctezuma Liliana	157.00			157.00
Salinas Pérez Juan Manuel	630.00			630.00
Bautista Sánchez Evelin Consuelo	84.00			84.00
Montiel Meneses María Fernanda	2,640.00			2,640.00
Barrón Castro Adriana		5,000.00		5,000.00
Morales Domínguez Karina	1,600.00			1,600.00
Hernández Barrios Kevin	5,568.36			5,568.36
Eduardo Hernández Rosa María	500.00			500.00
Alcalá Tobón Cristian Jesús	5,000.03			5,000.03
Añorve Rivera Rafael	1,554.00			1,554.00
Enríquez Romero Eduardo	11,713.00			11,713.00
De La Luz Calvario Diana	9,329.00			9,329.00
Garay Hernández Josué	5,331.99			5,331.99
Zambrano García Víctor Manuel	358.00			358.00
Rangel de Aquino Guadalupe	250.00			250.00
Hernández Azuara Erick Asley	3,155.00			3,155.00
Sánchez Castañeda Francisco Javier	418.00			418.00
Hernández Zolano Mitzi Lucero	3,404.00			3,404.00
Aguayo González Anthony Samuel	784.00			784.00
Ramírez Reyes Jesús Adrián	1,420.00			1,420.00
Rosas Beltrón Nayeli Georgete	250.00			250.00
Trejo Carmona Jorge Eli Alberto	870.00			870.00
Barroeta Díaz Inés Patricia	250.00			250.00
González Águila José Eduardo	250.00			250.00
Sánchez Cruz Jesús Eduardo	250.00			250.00
Mena Rosas María Yolanda	19,753.00			19,753.00
Reyes Mérida Juan	11,657.00			11,657.00
Salgado Nochebuena Paola	9,723.00			9,723.00



**COLEGIO DE BACHILLERES DEL ESTADO DE PUEBLA**

Organismo Público Descentralizado

Ibarra Juárez María Concepción	13,815.00			13,815.00
<b>Gastos a Comprobar Oficinas Centrales</b>	<b>239,637.33</b>	<b>11,375.00</b>	<b>1,591.50</b>	<b>252,603.83</b>
Ibañez Carrasco Patricia	5.37			5.37
Martínez Ramos Alhen Joseph	43,500.00			43,500.00
García Torres María del Coral Beatriz	2,983.00			2,983.00
Báez González José Román	3,456.00			3,456.00
Rivera Cruz Guadalupe Mariana	25,520.00			25,520.00
Munguía Ramírez Miguel	5,000.00			5,000.00
Juárez Morales Abel	3,600.00			3,600.00
Batalla Gutiérrez Jafet	3,396.50			3,396.50
Meléndez Ojeda Clemente	55,680.00			55,680.00
Velasco Esteffani Alejandro Oliver		1,100.00		1,100.00
Serrano Arroy Yazmin		45,220.00		45,220.00
<b>Gastos a Comprobar Planteles</b>	<b>143,140.87</b>	<b>46,320.00</b>	<b>0.00</b>	<b>189,460.87</b>
Estrada León Roberto Carlos			704.00	704.00
Gerardo Ávila Aguilar			8,126.39	8,126.39
Delfino Hernández Espinoza			2,428.83	2,428.83
Camarillo García Cruz Liliana			9,445.51	9,445.51
Pérez Ortega Francisco Fortino			9,265.92	9,265.92
Misett Merino Claudia			23,645.62	23,645.62
Urcid Carretero Ma. Esther			8,161.93	8,161.93
Santos Vara Elia			8,881.18	8,881.18
Padilla Lozano Héctor			18,782.13	18,782.13
Juárez Núñez Reyna			28,715.02	28,715.02
García Linares Yadira			4,650.19	4,650.19
Goiz Sánchez Fernando			6,087.66	6,087.66
Pérez Pinzón Rubit			9,373.62	9,373.62
Rodríguez Sánchez Omar Vicente			4,291.12	4,291.12
Bartolomé Pérez José Ángel			6,925.12	6,925.12
Flores Gallegos Erandi			13,155.78	13,155.78
Hubierna Cordero Ma. Erika			7,987.54	7,987.54
Espinoza Cortes Marco Antonio			13,985.94	13,985.94
Vázquez Gómez Eva Saihai			1,329.29	1329.29
Departamento de Recursos Humanos			659.02	659.02
<b>Adeudos a la Institución</b>	<b>0.00</b>	<b>0.00</b>	<b>188,475.42</b>	<b>188,475.42</b>
Subsidio para el Empleo	1,070.32	0.00	0.00	1,070.32
<b>Total</b>	<b>383,848.52</b>	<b>57,695.00</b>	<b>190,066.92</b>	<b>631,610.44</b>



**COLEGIO DE BACHILLERES DEL ESTADO DE PUEBLA**

*Organismo Público Descentralizado*

La cuenta de Deudores Diversos por Cobrar a Corto Plazo se integra por:

Los gastos pendientes a comprobar de los deudores de Oficinas Centrales se tienen por el monto de \$ 252,603.83 insumos para oficinas centrales, viáticos a planteles.

En el mes de octubre se tienen gastos por comprobar planteles por \$189,460.87 monto que se origina por pago servicio de agua potable del plantel 8, servicio de internet plantel 27 y gastos a comprobar viáticos.

En el mes de octubre se tienen adeudos a la Institución por \$188,475.42 monto que se origina por devolución de sueldos y salarios.

Deudores Diversos por Cobrar a Corto Plazo, la cuenta de Subsidio al Empleo por la cantidad de \$ 1,070.32 el cual se cancela en el mes siguiente ya que se acredita contra el Impuesto Sobre la Renta de Sueldos y Salarios retenidos a los trabajadores de este Organismo.

**Bienes Muebles, Inmuebles e Intangibles**

Concepto	2024
Mobiliario y Equipo de Administración	81,140,616.73
Mobiliario y Equipo Educativo y Recreativo	30,297,947.49
Equipo e Instrumental Médico y de Laboratorio	650,354.00
Vehículos y Equipo de Transporte	8,045,450.47
Maquinaria, Otros Equipos y Herramientas	18,009,009.12
<b>Total</b>	<b>138,143,377.81</b>

Concepto	2024
Terrenos	348,141,621.22
Viviendas	356,603.33
Edificios no habitacionales	342,243,736.37
<b>Total</b>	<b>690,741,960.92</b>

**Otros Activos**

Concepto	2024
Software	3,218,904.02
Patentes, Marcas y Derechos	4,021.08
Licencias	6,590,961.39
<b>Total</b>	<b>9,813,886.49</b>



**COLEGIO DE BACHILLERES DEL ESTADO DE PUEBLA**
*Organismo Público Descentralizado*
**Tasas de depreciación**

Concepto	Depreciación Anual %
Viviendas	2%
Edificios no Habitacionales	3.33%

**Porcentajes de Depreciación**

Concepto	% de depreciación anual
Muebles de Oficina y Estantería	10%
Muebles, Excepto de Oficina y Estantería	10%
Equipo de Cómputo y de Tecnologías de la Información	33.33%
Otros Mobiliarios y Equipo de Administración	10%
Equipos y Aparatos Audiovisuales	33.33%
Cámaras Fotográficas y de Video	33.33%
Otro Mobiliario Y Equipo Educativo Y Recreativo	20%
Equipo Médico y de Laboratorio	20%
Instrumental Médico y de Laboratorio	20%
Automóviles y Equipo Terrestre	20%
Maquinaria y Equipo Agropecuario	10%
Maquinaria y Equipo Industrial	10%
Maquinaria y Equipo de Construcción	10%
Sistemas de Aire Acondicionado, Calefacción Y Refrigeración Industrial y Comercial	10%
Equipo de Comunicación y Telecomunicación	10%
Equipos de Generación Eléctrica, Aparatos y Accesorios Eléctricos	10%
Herramientas y Máquinas-Herramienta	10%
Otros Equipos	10%

**a) Depreciación, Deterioro y Amortización Acumulada de Bienes**

La integración de las depreciaciones y amortizaciones acumuladas de los bienes muebles e inmuebles, así como de los activos intangibles propiedad del Colegio es la siguiente:

9 km



**COLEGIO DE BACHILLERES DEL ESTADO DE PUEBLA**

Organismo Público Descentralizado

<b>DEPRECIACIÓN, DETERIORO Y AMORTIZACIÓN ACUMULADA DE BIENES</b>	
<b>CONCEPTO</b>	<b>OCTUBRE 2024</b>
Depreciación Acumulada de Viviendas	155,091.15
Depreciación Acumulada de Edificios no Habitacionales	255,653,010.77
<b>Depreciación Acumulada de Bienes Inmuebles</b>	<b>255,808,101.92</b>
Depreciación Acumulada de Mobiliario y Equipo de Administración	77,661,898.45
Depreciación Acumulada de Mobiliario y Equipo Educativo y Recreativo	31,069,582.07
Depreciación Acumulada de Instrumental Médico y de Laboratorio	298,595.98
Depreciación Acumulada de Equipo de Transporte	8,905,274.49
Depreciación Acumulada de Maquinaria, Otros Equipos y Herramientas	17,117,667.91
<b>Depreciación Acumulada de Bienes Muebles</b>	<b>135,053,018.90</b>
Amortización Acumulada de Software	265,649.36
Amortización Acumulada de Licencias	3,041,361.39
Amortización Acumulada de Activos Intangibles	3,307,010.75
<b>TOTAL</b>	<b>394,168,131.57</b>

**Pasivo**
**Cuentas por Pagar**

El saldo del rubro de Cuentas por Pagar a Corto Plazo al 31 de octubre de 2024 asciende al monto de \$33,135,506.23, y que se compone por los Servicios Personales por Pagar a Corto Plazo por el monto de \$11,960,404.19 Retenciones y Contribuciones por Pagar a Corto Plazo por \$ 17,300,540.76 Proveedores por Pagar a Corto Plazo por \$ 1,860,332.63 y Otros Pasivos a Corto Plazo por la cantidad de \$ 2,014,248.65

Concepto	2024				Total
	Hasta 90 días	Hasta 180 días	Hasta 365 días	Más de 365 días	
Remuneraciones Adicionales Prima Vacacional				\$89,698.35	\$89,698.35
Remuneraciones Adicionales Aguinaldo				\$492,670.18	\$492,670.18
Seguridad Social y Seguros por pagar a CP	\$4,117,163.94				\$4,117,163.94
Sistema Ahorro para el Retiro SAR	\$1,036,158.37				\$1,036,158.37
Seguridad Social y Seguros por pagar a CP.	\$2,705,428.00				\$2,705,428.00



**COLEGIO DE BACHILLERES DEL ESTADO DE PUEBLA**

Organismo Público Descentralizado

Prestaciones establecidas por condiciones Generales	\$3,511,423.75			\$3,511,423.75
Estímulos a servidores públicos por pagar CP	\$7,861.60			\$7,861.60
<b>Total</b>	<b>11,378,035.66</b>		<b>582,368.53</b>	<b>11,960,404.19</b>

**Proveedores por Pagar a Corto Plazo**

Concepto	2024				Total
	Hasta 90 días	Hasta 180 días	Hasta 365 días	Más de 365 días	
Las Palmas de Puebla, S.A. de C.V.	.06				.06
Todo en Toner, S.A. de C.V.	107,886.96				107,886.96
Value Fast México S.A. de C.V.	208,800.00				208,800.00
GFDSYSTEMS S.A de C.V.	39,150.00				39,150.00
SOAPACS Sistema Operador de Agua Potable y Alcantarillado del Municipio de Chalchicomula de Sesma	16,927.49				16,927.49
Solis Cruz Susana	5.00				5.00
Grupo Empresarial Gose	859,666.66				859,666.66
Sergio Moreno Valle Germán	172.19				172.19
Lastra Zambrano María Teresa	5,964.27				5,964.27
Comercializadora y Provedora AL-TA	621,760.00				621,760.00
<b>Total</b>	<b>\$1,860,332.63</b>				<b>\$1,860,332.63</b>

**Retenciones y Contribuciones por Pagar a Corto Plazo**

Concepto	2024				Total
	Hasta 90 días	Hasta 180 días	Hasta 365 días	Más de 365 días	
Retenciones de I.S.R. por Salarios	6,942,042.83				6,942,042.83
Retenciones de I.S.R. por Honorarios	0.04				0.04
Retenciones para Seguro de Vida Individual	7,812.00				7,812.00
Retenciones I.S.R. 1.25% RESICO	266.24				266.24



**COLEGIO DE BACHILLERES DEL ESTADO DE PUEBLA**
*Organismo Público Descentralizado*

<b>RETENCIONES DE IMPUESTOS POR PAGAR A CORTO PLAZO</b>	<b>6,950,121.11</b>			<b>6,950,121.11</b>
Retenciones de ISSSTEP a Trabajadores	1,810,820.07			1,810,820.07
Retenciones de Préstamos a Corto Plazo ISSSTEP	266,544.86			266,544.86
Retenciones de Préstamos Hipotecarios ISSSTEP	14,935.92			14,935.92
<b>RETENCIONES DEL SISTEMA DE SEGURIDAD SOCIAL POR PAGAR A CORTO PLAZO</b>	<b>2,092,300.85</b>			<b>2,092,300.85</b>
Impuesto sobre Nómina	1,339,092.10			1,339,092.10
<b>IMPUESTO SOBRE NÓMINA Y OTROS QUE SE DERIVEN DE UNA RELACIÓN LABORAL POR PAGAR A CORTO PLAZO</b>	<b>1,339,112.10</b>			<b>1,339,112.10</b>
Cuotas Sindicales	6,914,111.26			6,914,111.26
5 al Millar	4,895.44			4,895.44
<b>OTRAS RETENCIONES Y CONTRIBUCIONES POR PAGAR A CORTO PLAZO</b>	<b>6,919,006.70</b>			<b>6,919,006.70</b>
<b>TOTAL DE CUENTAS POR PAGAR A CORTO PLAZO</b>	<b>\$17,300,520.76</b>			<b>\$17,300,520.76</b>

**Acreeedores por Pagar**

Concepto	2024				Total
	Hasta 90 días	Hasta 180 días	Hasta 365 días	Más de 365 días	
Hernández de Jesús José			10,193.79		10,193.79
Coeto Candia Jesús	10.00				10.00
Ibáñez Carrasco Patricia	657.40				657.40
Vera Cerón Ana Milet			342.70		342.70
Salgado Vázquez Juan Carlos	22.00				22.00
Moreno Pérez Librada del	1,583.50				1,583.50
Decelis Hernández Daniel	352.00				352.00
López Mendoza Martín Ariel	143.31				143.31
Marín Flores Cesar Ramiro			595.01		595.01



**COLEGIO DE BACHILLERES DEL ESTADO DE PUEBLA**
*Organismo Público Descentralizado*

López Moreno Tania	1,544.00			1,544.00
López Lagunes Gustavo Iván			4,221.60	4,221.60
Paola Canales Canales	288.13			288.13
Cordero Juárez Obdulia			2,072.22	2,072.22
Rivero Rosas Julio Cesar			29.07	29.07
Pérez Pérez Ángeles	656.94			656.94
López García Maricruz		663.32		663.32
Báez González José Román	360.00			360.00
Maldonado Torres Rogelio			1,372.85	1,372.85
Rivas Corona Andrés			102,748.32	102,748.32
Zenteno Gutiérrez José			67,832.53	67,832.53
Cipriano Ibañez Ramírez			126,804.84	126,804.84
Lima Martínez Cristel	1,332.00			1,332.00
Pérez Rodríguez Jesús			2,401.38	2,401.38
Rojano Navarro Ofelia			734.62	734.62
Romero Alfaro Diana			284.48	284.48
Beneficiario de Limón Rosas			21,215.74	21,215.74
Cortes Cruz Pablo	1,383.00			1,383.00
González Lara Janny Mabel			14,620.55	14,620.55
Dora Nelly Tepacnecatl Mejía			2,889.80	2,889.80
Arrieta Pérez Dulce María			4,248.23	4,248.23
Hernández Camacho Sofía		1,659.04		1,659.04
Serrano Méndez Santos			8,377.21	8,377.21
Cleotilde del Ángel Pérez			18,078.31	18,078.31
María del Socorro García			32,524.09	32,524.09
Campos Robles María Elena			10,116.24	10,116.24
Márquez Parra Marcolín			20,481.41	20,481.41
Toxqui Oliver Mirna Inés			32.00	32.00
Cazares Cardoso María del			124.41	124.41
Mateos Cuautle Andrea			19,022.26	19,022.26
Guzmán Domínguez		3,914.95		3,914.95
Pérez Aguirre Martín			6.00	6.00
Ramírez Luis Gustavo Alan			48.00	48.00
Astorga Munguía Patricia	2,241.00			2,241.00
Ricardo Chiñaz	2,548.00			2,548.00
Lima Martínez Deyanira	414.00			414.00
Ortega López José Luis	860.00			860.00
Lozada Altamirano Gabriel		1,135.80		1,135.80
Muñoz Rodríguez Guadalupe		329,518.29		329,518.29
Flores Tlatelpa José Luis		1,329.92		1,329.92
Alfredo Ortega Cabrera			2,054.00	2,054.00



**COLEGIO DE BACHILLERES DEL ESTADO DE PUEBLA**
*Organismo Público Descentralizado*

Guadalupe Durán Martínez			1,027.00		1,027.00
Coeto Candia Laura			239,937.24		239,937.24
Pérez Flores Amanda María			2,475.11		2,475.11
Corona García Erika del	10.00				10.00
Ramos Cortes Jonathan	8.00				8.00
Rodríguez Arellano Fausto	6.00				6.00
Lazard Acosta Rene		2,364.92			2,364.92
López Reyes Guillermo	811.00				811.00
Vázquez Gómez Eva Sarhai		4,252.88			4,252.88
Ávila Placido Santiago		4,489.24			4,489.24
Pérez Maldonado Sandra		5,300.74			5,300.74
Cuevas Aguirre María del		5,339.92			5,339.92
Ramírez González Yesenia		1,080.46			1,080.46
Parra Mestiza Viviana		2,658.62			2,658.62
Leyva Reyes Gerson		2,444.89			2,444.89
Salinas Pérez Juan Manuel	6.00				6.00
Castillo Barrera Dulce María		44,644.26			44,644.26
Hernández Merino Luis		7,606.88			7,606.88
Romero López Elizabeth		2,367.78			2,367.78
Arteaga Carreto Damaris		6,596.18			6,596.18
Aguayo Flores José Luis		112,012.10			112,012.10
Chávez Flores Elizabeth		55,386.68			55,386.68
Castillo Lozano Osvaldo		7,076.13			7,076.13
Sánchez Juárez Ma.		10,531.21			10,531.21
Bello Hernández Guadalupe		10,463.08			10,463.08
González Jaimez Olga		550.06			550.06
Pérez Flores Luis		3,719.40			3,719.40
Rocha Coto Guillermo		2,899.28			2,899.28
Suarez Merino Rodolfo		8,097.80			8,097.80
Alcántara Xotlan Isaac		3,038.23			3,038.23
Aburto Hernández Mario Arid		978.31			978.31
Ojeda Díaz Oscar		4,647.53			4,647.53
Pastrana Sánchez Dulce		2,746.33			2,746.33
Jassi Rojas Marina		5,040.40			5,040.40
Montiel Meneses María		263.00			263.00
Cruz Hernández Angélica		1,147.89			1,147.89
López Aguilar Javier		2,785.26			2,785.26
Huerta García Julio Cesar	257.00				257.00
Zempoaltecatl Flores Héctor	219.99				219.99



**COLEGIO DE BACHILLERES DEL ESTADO DE PUEBLA**

Organismo Público Descentralizado

López Tlahuiz María de los Ángeles	32,929.00				32,929.00
Arenas Gallardo Guadalupe	42,820.45				42,820.45
Sánchez Rojas Francisco	536,716.78				536,716.78
Pensión Alimenticia por Pagar de Pasivos	10,407.36				10,407.36
<b>Total</b>	<b>638,586.86</b>	<b>658,750.78</b>	<b>716,911.01</b>	<b>0.00</b>	<b>2,014,248.65</b>

<b>TOTAL DE CUENTAS POR PAGAR A CORTO PLAZO</b>	<b>31,177,495.91</b>	<b>658,750.78</b>	<b>716,911.01</b>	<b>582,368.53</b>	<b>33,135,526.23</b>
---	----------------------	-------------------	-------------------	-------------------	----------------------

**Fondos y Bienes de Terceros en Garantía y/o Administración (a corto y largo plazo)**

Concepto	2024
Depósitos en Garantía	109,364.51
<b>Total</b>	<b>109,364.51</b>

**Provisiones a Corto Plazo**

Concepto	Hasta 90 días	Hasta 180 días	Hasta 365 días	Total
Provisión Servicio de Agua Potable			227,283.90	227,283.90
Sueldos y Salarios por Pagar			398,848.60	398,848.60
Retroactivo Incremento Salarial personal de baja			1,064,482.51	1,064,482.51
Provisión Partes Proporcionales personal que causo baja en el Ejercicio			2,175,362.71	2,175,362.71
Pasivo Retroactivo de Prestaciones Personal de Baja			564,096.30	564,096.30
Provisión Curso Propedéutico personal dado de baja			6,721.61	6,721.61
Provisión Vales de Despensa personal dado de baja			58,797.99	58,797.99
Reintegro Diferencia Auditoria PUE/FPMS/18-COBAEP de la Función Pública			0.82	0.82
Provisión Curso de Verano personal dado de baja			1,596.35	1,596.35
Provisión Estímulo por Antigüedad personal dado de baja			164,914.72	164,914.72



**COLEGIO DE BACHILLERES DEL ESTADO DE PUEBLA**
*Organismo Público Descentralizado*

Pasivo Retroactivo Salarial			0.03	0.03
Provisión 3% Sobre Nómina personal dado de baja			35,778.77	35,778.77
Provisión por Gratificación por Jubilación			276,449.92	276,449.92
Pasivo 1aº Dic 21 Personal Baja			102,291.19	102,291.19
Pasivo Parte Proporcional Aguinaldo Baja			307,665.20	307,665.20
Pasivo por Renuncia por Defunción de Trabajadores Federal 2023			1,529,650.58	1,529,650.58
Pasivo Parte Proporcional Aguinaldo Baja Federal 2023			76,731.82	76,731.82
Pasivo Parte Proporcional Aguinaldo Baja Estatal 2023			25,045.87	25,045.87
Pasivo por Renuncia por Defunción de Trabajadores Estatal 2023			636,788.78	636,788.78
Provisión Seguro Institucional Federal 2023			1,573,476.00	1,573,476.00
Provisión Seguro Institucional Estatal 2023			1,573,476.00	1,573,476.00
Pasivo Parte Prop. Prima Vacacional Baja Federal 2023			5,417.14	5,417.14
Pasivo Parte Prop. Prima Vacacional Baja Estatal 2023			5,417.14	5,417.14
Provisión Por Renuncia Voluntaria Federal 2023			809,272.24	809,272.24
Provisión Por Renuncia Voluntaria Estatal 2023			805,253.84	805,253.84
Provisión Apartado "F", Medidas del Bienestar a Personal dado de baja, Estatal 2023			59,311.87	59,311.87
Provisión Apartado "F", Medidas del Bienestar a Personal dado de baja, Federal 2023			59,311.35	59,311.35
Provisión Gastos Funerarios 2023			45,000.00	45,000.00
Provisión Retroactivo Apartado "D", personal dado de baja 2023, Federal			81,168.95	81,168.95
Provisión Retroactivo Apartado "D", personal dado de baja 2023, Estatal			81,169.79	81,169.79
Pasivo por Renuncia por Defunción de Trabajadores Otros Recursos 2023			892,861.80	892,861.80
Provisión Por Renuncia Voluntaria Estatal 2024			124,870.72	124,870.72
Provisión Por Renuncia Voluntaria Federal 2024			124,870.72	124,870.72
Pasivo Parte Proporcional Aguinaldo Baja Federal 2024			174,722.69	174,722.69
Pasivo Parte Proporcional Aguinaldo Baja Estatal 2024			189,240.00	189,240.00
<b>Total</b>			<b>14,257,347.92</b>	<b>14,257,347.92</b>



**COLEGIO DE BACHILLERES DEL ESTADO DE PUEBLA**
*Organismo Público Descentralizado*
**Otros**

Concepto	2024
Seguro Institucional	10,415,648.89
Provisión Terminaciones Laborales	2,061,363.23
Prestaciones Laborales	24,081.28
<b>Total</b>	<b>12,501,093.40</b>

**III. NOTAS AL ESTADO DE VARIACIONES EN LA HACIENDA PÚBLICA**
**Patrimonio**

La cuenta de Patrimonio presentó los siguientes saldos:

**Patrimonio Contribuido**

Concepto	2024
Patrimonio Contribuido	151,198.40
<b>Total</b>	<b>151,198.40</b>

**Patrimonio Generado**

Concepto	2024
Patrimonio Generado	450,133,971.40
<b>Total</b>	<b>450,133,971.40</b>

**IV. NOTAS AL ESTADO DE FLUJOS DE EFECTIVO**
**Efectivo y Equivalentes**

Concepto	2024
Efectivo	59,942.01
Bancos/Tesorería	186,494,952.72
Bancos/Dependencias y Otros	
Inversiones Temporales (hasta 3 meses)	
Fondo con afectación específica	
Depósitos de fondos de terceros en Garantía y/o Administración.	
Otros Efectivos y Equivalentes	
<b>Total de Efectivo y Equivalentes</b>	<b>186,549,894.73</b>



**COLEGIO DE BACHILLERES DEL ESTADO DE PUEBLA**

Organismo Público Descentralizado

**V. CONCILIACIÓN ENTRE LOS INGRESOS PRESUPUESTARIOS Y CONTABLES, ASÍ COMO ENTRE LOS EGRESOS PRESUPUESTARIOS Y LOS GASTOS CONTABLES.**

**c) NOTAS DE MEMORIA (CUENTAS DE ORDEN)**

**Cuentas de Orden Contables**

Concepto	Importe
Valores	1,348,944.35
Emisión de obligaciones	0.00
<b>Avales y Garantías</b>	0.00
Juicios	181,498,835.11
Contratos para Inversión Mediante Proyectos para Prestación de Servicios (PPS) y Similares	0.00
Bienes concesionados o en comodato	

**Cuentas de Orden Presupuestario**

**Cuentas de Orden Presupuestarias de Ingresos**

Concepto	Importe
Ley de Ingresos Estimada	790,565,910.00
Ley de Ingresos por Ejecutar	189,254,558.85
<b>Modificaciones a la Ley de Ingresos Estimada</b>	88,905,734.99
Ley de Ingresos Devengada	690,217,086.14
Ley de Ingresos Recaudada	690,217,086.14

7

FM



**COLEGIO DE BACHILLERES DEL ESTADO DE PUEBLA**

Organismo Público Descentralizado

**Cuentas de Orden Presupuestarias de Egresos**

Concepto	Importe
Presupuesto de Egresos Aprobado	790,565,910.00
Presupuesto de Egresos por Ejercer	309,332,357.12
Modificaciones al Presupuesto de Egresos Aprobado	88,905,734.99
Presupuesto de Egresos Comprometido	570,139,287.87
Presupuesto de Egresos Devengado	570,139,287.87
Presupuesto de Egresos Ejercido	561,220,892.35
Presupuesto de Egresos Pagado	561,220,892.35

**“Bajo protesta de decir verdad declaramos que los Estados Financieros y sus notas, son razonablemente correctos y son responsabilidad del emisor”**

C. JOSE LUIS NÁJERA MUÑOZ

C. KAREN PAOLA DE LEÓN RODRÍGUEZ

  
DIRECTOR GENERAL  
DEL COLEGIO DE BACHILLERES DEL  
ESTADO DE PUEBLA

  
DIRECTORA ADMINISTRATIVA  
DEL COLEGIO DE BACHILLERES DEL  
ESTADO DE PUEBLA