



NOTAS A LOS ESTADOS FINANCIEROS

AL 30 DE ABRIL DE 2022

I. NOTAS DE DESGLOSE

II. INFORMACION CONTABLE

1) NOTAS AL ESTADO DE SITUACIÓN FINANCIERA

ACTIVO

a) Efectivo y Equivalentes

La integración del rubro de Efectivo y Equivalentes al 30 de abril de 2022 se encuentra integrado por las cuentas de Efectivo y Bancos /Dependencias y Otros.

| EFECTIVO | |
|--------------------------|------------------|
| CONCEPTO | ABRIL 2022 |
| Cue Tecocuatzi Ana Laura | 35,000.00 |
| TOTAL | 35,000.00 |



La cuenta de Bancos/Dependencias y Otros se integra por los saldos que corresponden a los Recursos Federales, Estatales, Recursos Propios y Otros Recursos los cuales se destinan principalmente para el cumplimiento de obligaciones y para gastos de operación.

La integración de saldos por Institución Bancaria al 30 de abril es la siguiente:

| BANCOS/DEPENDENCIAS Y OTROS | | | |
|---|--------------------------|-----------------------|------------------------|
| CONCEPTO | FUENTE DE FINANCIAMIENTO | OBJETO DE CUENTA | ABRIL 2022 |
| Banorte Cta-0144037520 | Todos los Recursos | Nómina | 12,602.28 |
| Santander Cta 65508376268 | Recurso Estatal 2021 | Gasto Corriente 2021 | - |
| Santander Cta 65508376285 | Recurso Federal 2021 | Gasto Corriente 2021 | 28,116.00 |
| Santander Cta 65503860156 | Todos los Recursos | Nómina | 14,149.43 |
| | | Terminaciones | |
| Santander Cta 65508571510 | Todos los Recursos | Laborales | 2,108,435.35 |
| Santander Cta 65508571495 | Todos los Recursos | Ejercicios Anteriores | 3,274,922.52 |
| | | Personal Dado de | |
| | | Baja | 3,933,564.81 |
| Santander Cta 65508571464 | Todos los Recursos | Pagos Diversos | 1,063,077.11 |
| Santander Cta 65508571447 | Todos los Recursos | Pagos Diversos | 1,063,077.11 |
| Santander Cta 65508920418 | Todos los Recursos | Cuotas Sindicales | 2,679,443.42 |
| Santander Cta 65508993419 | Recurso Estatal 2022 | Gasto Corriente 2022 | 18,700,405.52 |
| Santander Cta 65509883484 | Recurso Federal 2022 | Gasto Corriente 2022 | 24,668,910.97 |
| Santander Cta 65508920344 | Todos los Recursos | Impuestos | 2,405.61 |
| Bancomer Cta-0452861275 | Recursos Propios | Recursos Propios | 2,463,270.82 |
| Bancomer Cta-0452861240 | Todos los Recursos | Nómina | 3.25 |
| Bancomer Cta-0134866479 | Captación de Derechos | Incentivo | - |
| | Recurso Estatal y | | |
| Bancomer Cta-0162451301 | Recurso Federal | Seguro Institucional | 10,736,741.94 |
| Bancomer Cta-0103525341 | Captación de Derechos | Gasto Autorizado | 12,561,149.03 |
| TOTAL | | | \$82,247,198.06 |
| TOTAL DE EFECTIVO Y EQUIVALENTES | | | \$82,282,198.06 |

b) Derechos a Recibir Efectivo o Equivalentes

Los Derechos a Recibir Efectivo o Equivalentes al 30 de abril de 2022 son por el monto de \$248,732.96 los cuales se integra por Cuentas por Cobrar a Corto Plazo y Deudores Diversos por Cobrar a Corto Plazo que se relacionan a continuación:



Secretaría
de Educación
Gobierno de Puebla



Padrón de Calidad del Sistema
Nacional de Educación Media Superior



COBAEP
Colegio de Bachilleres
del Estado de Puebla

COLEGIO DE BACHILLERES DEL ESTADO DE PUEBLA

Organismo Público Descentralizado

| DEUDORES DIVERSOS COBRAR A CORTO PLAZO | | | | | |
|--|------------------|-------------------|-------------------|-----------------------|------------------|
| ABRIL 2022 | | | | | |
| CONCEPTO | HASTA 90 DÍAS | HASTA 180 DÍAS | HASTA 365 DÍAS | MÁS DE 365 DÍAS | TOTAL |
| Perez Arcos Jesús | 250.00 | | | | 250.00 |
| Amaro Ramírez Germán | 250.00 | | | | 250.00 |
| Campos Ramos Arturo | 250.00 | | | | 250.00 |
| Sánchez Mojica Pedro Jesús | 659.60 | | | | 659.60 |
| Romero López Eulogio Jaime | 1,862.60 | | | | 1,862.60 |
| Vargas Cardoso Jaqueline Selene | 560.00 | | | | 560.00 |
| García Ortíz Luis Fernando | 250.00 | | | | 250.00 |
| Gonzalez Davila Francisco | 1,238.00 | | | | 1,238.00 |
| González Lara Janny Mabel | 6,695.00 | | | | 6,695.00 |
| Mateos Cuautle Andrea | 250.00 | | | | 250.00 |
| Espejel Sartillo Karina | 250.00 | | | | 250.00 |
| Luna García Julio Francisco | 250.00 | | | | 250.00 |
| Caballero Alvarez Elena Olinka | 250.00 | | | | 250.00 |
| Hoyos Ponce Paul Emmanuel | 386.00 | | | | 386.00 |
| Ramos Cortes Jonathan | 0.01 | | | | 0.01 |
| Gastos a Comprobar Oficinas Centrales | 13,401.21 | - | - | - | 13,401.21 |

| DEUDORES DIVERSOS COBRAR A CORTO PLAZO | | | | | |
|--|------------------|-------------------|-------------------|-----------------------|-----------------|
| ABRIL 2022 | | | | | |
| CONCEPTO | HASTA 90 DÍAS | HASTA 180 DÍAS | HASTA 365 DÍAS | MÁS DE 365 DÍAS | TOTAL |
| Astorga Munguia Patricia | 40.00 | | | | 40.00 |
| Estrada León Roberto Carlos | 2,713.50 | | | | 2,713.50 |
| Gastos a Comprobar Planteles | 2,753.50 | - | - | - | 2,753.50 |
| Estrada León Roberto Carlos | | 704.00 | | | 704.00 |
| Gerardo Avila Aguilar | | 8,126.39 | | | 8,126.39 |
| Delfino Hernández Espinoza | | 2,428.83 | | | 2,428.83 |
| Camarillo García Cruz Liliana | | 9,445.51 | | | 9,445.51 |
| Perez Ortega Francisco Fortino | | 265.92 | | | 9,265.92 |
| Misett Merino Claudia | | 23,645.62 | | | 23,645.62 |
| Urcid Carretero Ma. Esther | | 8,161.93 | | | 8,161.93 |
| Santos Vara Elia | | 18,881.18 | | | 18,881.18 |
| Padilla Lozano Hector | | 18,782.13 | | | 18,782.13 |
| Juárez Nuñez Reyna | | 28,715.02 | | | 28,715.02 |
| García Linares Yadira | | 4,650.19 | | | 4,650.19 |
| Goiz Sánchez Fernando | | 6,087.66 | | | 6,087.66 |
| Pérez Pinzon Rubit | | 9,373.62 | | | 9,373.62 |
| Rodríguez Sánchez Omar Vicente | | 4,291.12 | | | 4,291.12 |
| Bartolome Pérez José Angel | | 6,925.12 | | | 6,925.12 |
| Flores Gallegos Erandi | | 13,155.78 | | | 13,155.78 |
| Hubierna Cordero Ma. Erika | | 7,987.54 | | | 7,987.54 |



| | | | | |
|--|------------------|-------------------|---|-------------------|
| Espinoza Cortes Marco Antonio | | 13,985.94 | | 13,985.94 |
| Adeudos a la Institución | - | 194,613.50 | - | 194,613.50 |
| Subsidio para el Empleo | 25,369.46 | | | 25,369.46 |
| TOTAL | 28,122.96 | 194,613.50 | - | 222,736.46 |
| TOTAL DE DERECHOS A RECIBIR EFECTIVO Y EQUIVALENTES | 41,524.17 | 194,613.50 | - | 236,137.67 |

La cuenta de Deudores Diversos por Cobrar a Corto Plazo se integra por:

- 1) Los gastos pendientes a comprobar de los deudores de Oficinas Centrales se tienen por el monto de \$ 13,401.21 insumos para oficinas centrales, viáticos a planteles.
- 2) En el mes de abril se tienen gastos por comprobar planteles por \$2,753.50 monto que se origina por pago servicio de teléfono e internet del plantel 02 y plantel 31.
- 3) En el mes de abril se tienen adeudos a la Institución por \$194,613.50 monto que se origina por devolución de sueldos y salarios.
- 4) Deudores Diversos por Cobrar a Corto Plazo, la cuenta de Subsidio al Empleo por la cantidad de \$25,369.46 el cual se cancela en el mes siguiente ya que se acredita contra el Impuesto Sobre la Renta de Sueldos y Salarios retenidos a los trabajadores de este Organismo.

c) Bienes Inmuebles, Infraestructura y Construcciones en Proceso

El saldo de este rubro al 30 de abril de 2022 se integra de la siguiente manera:

| BIENES INMUEBLES, INFRAESTRUCTURA Y CONSTRUCCIONES EN PROCESO | |
|---|-----------------------|
| CONCEPTO | ABRIL 2022 |
| Terrenos | 348,141,621.22 |
| Viviendas | 356,603.33 |
| Edificios no habitacionales | 342,243,736.37 |
| TOTAL | 690,741,960.92 |



Los porcentajes de depreciación que utiliza el Colegio son de acuerdo con la tabla siguiente:



| PORCENTAJES DE DEPRECIACIÓN BIENES INMUEBLES | | |
|--|-------------------|-------------------------|
| CONCEPTO | AÑOS DE VIDA ÚTIL | % DE DEPRECIACIÓN ANUAL |
| Viviendas | 50 | 2% |
| Edificios no Habitacionales | 30 | 3.33% |

d) Bienes Muebles

El saldo de este rubro al 30 de abril de 2022 se integra de la siguiente forma:

| BIENES MUEBLES | |
|--|-----------------------|
| CONCEPTO | ABRIL 2022 |
| Muebles de Oficina y Estantería | 8,790,739.13 |
| Muebles, Excepto de Oficina y Estantería | 129,095.42 |
| Equipo de Cómputo y Tecnologías de la Información | 68,186,994.26 |
| Otros Mobiliarios y Equipos de Administración | 2,731,321.36 |
| Mobiliario y Equipo de Administración | 79,838,149.17 |
| Equipos y Aparatos Audiovisuales | 15,413,138.37 |
| Cámaras Fotográficas y de Video | 905,267.96 |
| Otro Mobiliario y Equipo Educativo y Recreativo | 13,979,541.16 |
| Mobiliario y Equipo Educativo y Recreativo | 30,297,946.49 |
| Equipo Médico y de Laboratorio | 650,354.00 |
| Instrumental Médico y de Laboratorio | - |
| Equipo e Instrumental Médico y de Laboratorio | 650,354.00 |
| Vehículos y Equipo Terrestre | 8,544,306.47 |
| Vehículos y Equipo de Transporte | 8,544,306.47 |
| Maquinaria y Equipo Agropecuario | 207,270.40 |
| Maquinaria y Equipo Industrial | 396,649.71 |
| Maquinaria y Equipo de Construcción | - |
| Sistema de Aire Acondicionado, Calefacción y de Refrigeración Industrial y Comercial | 852,386.48 |
| Equipo de Comunicación y Telecomunicación | 13,088,837.89 |
| Equipos de Generación Eléctrica, Aparatos y Accesorios Eléctricos | 2,138,293.36 |
| Herramientas y Máquinas-Herramienta | 716,603.80 |
| Otros Equipos | 608,967.48 |
| Maquinaria, Otros Equipos y Herramientas | 18,009,009.12 |
| Bienes Artísticos, Culturales y Científicos | 0.0 |
| Colecciones, Obras de Arte y Objetos Valiosos | 0.0 |
| TOTAL | 137,339,767.25 |



Secretaría
de Educación
Gobierno del Estado

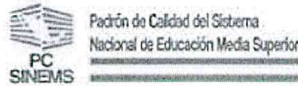

Padrón de Calidad del Sistema
Nacional de Educación Media Superior



COBAEP
Colegio de Bachilleres
del Estado de Puebla

COLEGIO DE BACHILLERES DEL ESTADO DE PUEBLA

Los porcentajes de depreciación que utiliza el Colegio son de acuerdo con la tabla siguiente:

| PORCENTAJES DE DEPRECIACIÓN BIENES MUEBLES | | |
|--|-------------------|-------------------------|
| CONCEPTO | AÑOS DE VIDA ÚTIL | % DE DEPRECIACIÓN ANUAL |
| Muebles de Oficina y Estantería | 10 | 10% |
| Muebles, Excepto de Oficina y Estantería | 10 | 10% |
| Equipo de Cómputo y de Tecnologías de la Información | 3 | 33.33% |
| Otros Mobiliarios y Equipo de Administración | 10 | 10% |
| Equipos y Aparatos Audiovisuales | 3 | 33.33% |
| Cámaras Fotográficas y de Video | 3 | 33.33% |
| Otro Mobiliario Y Equipo Educativo Y Recreativo | 5 | 20% |
| Equipo Médico y de Laboratorio | 5 | 20% |
| Instrumental Médico y de Laboratorio | 5 | 20% |
| Automóviles y Equipo Terrestre | 5 | 20% |
| Maquinaria y Equipo Agropecuario | 10 | 10% |
| Maquinaria y Equipo Industrial | 10 | 10% |
| Maquinaria y Equipo de Construcción | 10 | 10% |
| Sistemas de Aire Acondicionado, Calefacción Y Refrigeración Industrial y Comercial | 10 | 10% |
| Equipo de Comunicación y Telecomunicación | 10 | 10% |
| Equipos de Generación Eléctrica, Aparatos y Accesorios Eléctricos | 10 | 10% |
| Herramientas y Máquinas-Herramienta | 10 | 10% |
| Otros Equipos | 10 | 10% |

e) Activos Intangibles

El saldo de este rubro al 30 de abril de 2022 se integra de la siguiente a:

| ACTIVOS INTANGIBLES | |
|-----------------------------|---------------------|
| CONCEPTO | ABRIL 2022 |
| Software | 3,193,534.82 |
| Patentes, Marcas y Derechos | 4,021.08 |
| Licencias | 6,590,961.39 |
| TOTAL | 9,788,517.29 |

A

[Signature]

[Signature]



Secretaría
de Educación
Gobierno de Puebla



Padrón de Calidad del Sistema
Nacional de Educación Media Superior



COBAEAP
Colegio de Bachilleres
del Estado de Puebla

COLEGIO DE BACHILLERES DEL ESTADO DE PUEBLA

f) Depreciación, Deterioro y Amortización Acumulada de Bienes

Organismo Público Descentralizado

La integración de las depreciaciones y amortizaciones acumuladas de los bienes muebles e inmuebles, así como de los activos intangibles propiedad del Colegio es la siguiente:

| DEPRECIACIÓN, DETERIORO Y AMORTIZACIÓN ACUMULADA DE BIENES | |
|--|-----------------------|
| CONCEPTO | ABRIL 2022 |
| Depreciación Acumulada de Viviendas | 147,194.15 |
| Depreciación Acumulada de Edificios no Habitacionales | 244,256,294.35 |
| Depreciación Acumulada de Bienes Inmuebles | 244,403,488.50 |
| Depreciación Acumulada de Mobiliario y Equipo de Administración | 76,783,953.88 |
| Depreciación Acumulada de Mobiliario y Equipo Educativo y Recreativo | 30,923,678.18 |
| Depreciación Acumulada de Instrumental Médico y de Laboratorio | 271,814.96 |
| Depreciación Acumulada de Equipo de Transporte | 8,905,274.49 |
| Depreciación Acumulada de Maquinaria, Otros Equipos y Herramientas | 16,595,269.30 |
| Depreciación Acumulada de Bienes Muebles | 133,479,990.33 |
| Amortización Acumulada de Software | 265,649.36 |
| Amortización Acumulada de Licencias | 3,041,361.39 |
| Amortización Acumulada de Activos Intangibles | 3,307,010.75 |
| TOTAL | 381,190,489.58 |

PASIVO

a) Cuentas por Pagar a Corto Plazo

El saldo del rubro de Cuentas por Pagar a Corto Plazo al 30 de abril de 2022 asciende al monto de \$15,941,240.26 y que se compone por los Servicios Personales por Pagar a Corto Plazo por el monto de \$4,206,125.27 Retenciones y Contribuciones por Pagar a Corto Plazo por \$ 11,104,927.03 Proveedores por Pagar a Corto Plazo por \$ 100,947.14 y Otros Pasivos a Corto Plazo por la cantidad de \$529,240.82

SERVICIOS PERSONALES POR PAGAR A CORTO PLAZO (SEGURIDAD SOCIAL Y SEGUROS POR PAGAR A CORTO PLAZO)

[Handwritten signature]

[Handwritten signature]

[Handwritten signature]



Secretaría
de Educación
Gobierno



Padrón de Calidad del Sistema
Nacional de Educación Media Superior



COBAEP
Colegio de Bachilleres
del Estado de Puebla

COLEGIO DE BACHILLERES DEL ESTADO DE PUEBLA

| ABRIL 2022 | | | | | |
|---|---------------------|------------------|----------------|-----------------|---------------------|
| CONCEPTO | HASTA 90 DÍAS | HASTA A 180 DÍAS | HASTA 365 DÍAS | MÁS DE 365 DÍAS | TOTAL |
| Seguridad Social y Seguros por pagar a CP | 3,319,129.54 | | | | 3,319,129.54 |
| Sistema Ahorro para el Retiro SAR | 883,883.23 | | | | 883,883.23 |
| | 4,203,012.77 | | | | 4,203,012.77 |
| Guardería | 3,112.50 | | | | 3,112.50 |
| TOTAL | 4,206,125.27 | | | | 4,206,125.27 |

| RETENCIONES Y CONTRIBUCIONES POR PAGAR A CORTO PLAZO | | | | | | |
|--|----------------------|----------------|----------------|-----------------|----------------------|--|
| ABRIL 2022 | | | | | | |
| CONCEPTO | HASTA 90 DÍAS | HASTA 180 DÍAS | HASTA 365 DÍAS | MÁS DE 365 DÍAS | TOTAL | |
| Retenciones I.S.R. por salarios | 5,419,124.16 | | | | 5,419,124.16 | |
| Retenciones I.S.R. por Honorarios | 0.04 | | | | 0.04 | |
| Retenciones para Seguro de Vida Individual | 15,734.00 | | | | 15,734.00 | |
| Retenciones de Impuesto por Pagar a Corto Plazo | 5,434,858.20 | - | - | - | 5,434,858.20 | |
| Retenciones de ISSSTEP a Trabajadores | 1,505,613.55 | | | | 1,505,613.55 | |
| Retenciones de Préstamos a Corto Plazo ISSSTEP | 165,032.30 | | | | 165,032.30 | |
| Retenciones de Préstamos Hipotecarios ISSSTEP | 14,137.99 | | | | 14,137.99 | |
| Retenciones del Sistema de Seguridad Social por Pagar a Corto Plazo | 1,684,783.84 | | | | 1,684,783.84 | |
| Impuesto sobre Nómina | 1,240,226.33 | | | | 1,240,226.33 | |
| Impuesto Sobre Nómina y otros que se deriven de una relación laboral por pagar a Corto Plazo | 1,240,226.33 | | | | 1,240,226.33 | |
| Cuotas Sindicales | 2,744,622.98 | | | | 2,744,622.98 | |
| 5 al millar | 435.68 | | | | 435.68 | |
| Otras Retenciones y Contribuciones por Pagar a Corto Plazo | 2,745,058.66 | - | - | - | 2,745,058.66 | |
| TOTAL | 11,104,927.03 | - | - | - | 11,104,927.03 | |

PROVEEDORES POR PAGAR A CORTO PLAZO
ABRIL 2022

(Handwritten signatures and lines)

(Handwritten signature)



Secretaría
de
Gobio



Padrón de Calidad del Sistema
Nacional de Educación Media Superior



COBAEP
Colegio de Bachilleres
del Estado de Puebla

COLEGIO DE BACHILLERES DEL ESTADO DE PUEBLA

| CONCEPTO | HASTA 90 DÍAS | HASTA 180 DÍAS | HASTA 365 DÍAS | MÁS DE 365 DÍAS | TOTAL |
|--|-------------------|----------------------|----------------------|-----------------------|-------------------|
| Audyc Consultores, S.C. | 100,947.08 | | | | 100,947.08 |
| Las Palmas de Puebla, S.A. de C.V. | .06 | | | | .06 |
| Deudas por Adquisición de Bienes y Contratación de Servicios por Pagar a CP | 100,947.14 | - | - | - | 100,947.14 |
| TOTAL | 100,947.14 | - | - | - | 100,947.14 |

| OTROS PASIVOS A CORTO PLAZO | | | | | |
|--|---------------|-------------------|----------------------|-----------------------|------------|
| ABRIL 2022 | | | | | |
| CONCEPTO | HASTA 90 DÍAS | HASTA 180 DÍAS | HASTA 365 DÍAS | MÁS DE 365 DÍAS | TOTAL |
| ACREEDORES DIVERSOS | | | | | |
| Munguía Ramírez Miguel | 939.00 | | | | 939.00 |
| Collantes Flores Jaime Edghar | 1,828.00 | | | | 1,828.00 |
| Bello Hernández Luz Elena | 8,255.52 | | | | 8,255.52 |
| Delgado Aguirre Lucina | 6,591.02 | | | | 6,591.02 |
| Martínez Ramos Alhen Joseph | 1,195.00 | | | | 1,195.00 |
| Sánchez Hernández Lizabel | 15,377.66 | | | | 15,377.66 |
| Marín Flores Cesar Ramiro | 2,570.00 | | | | 2,570.00 |
| Sánchez Vilchiz José Antonio | 3,491.00 | | | | 3,491.00 |
| Morales Olmedo Francisco Hector | 4,026.04 | | | | 4,026.04 |
| Luna Contreras María de los Angeles | 4,073.56 | | | | 4,073.56 |
| Rivera Cruz Guadalupe Mariana | 4,552.20 | | | | 4,552.20 |
| Bustamante Bermejo Alex Ricardo | 7,105.04 | | | | 7,105.04 |
| Chinaz Ricardo | 4,038.99 | | | | 4,038.99 |
| Lima Martínez Cristel | 2,208.00 | | | | 2,208.00 |
| Cortes Cruz Pablo | 8,117.42 | | | | 8,117.42 |
| González Dávila Francisco | 6.00 | | | | 6.00 |
| García Ortíz Luis Fernando | 18.00 | | | | 18.00 |
| Hernández de Jesús José Manuel | | 10,193.79 | | | 10,193.79 |
| López Moreno Tania | 14,932.06 | | | | 14,932.06 |
| Cordero Juárez Obdulía | | 2,072.22 | | | 2,072.22 |
| Rivero Rosas Julio Cesar | | 29.07 | | | 29.07 |
| Romualdo Vera Brenda | 4,977.61 | | | | 4,977.61 |
| Zenteno Gutierrez Jose Ernesto | | 67,832.53 | | | 67,832.53 |
| Vera Ceron Ana Milet Guadalupe | | 342.70 | | | 342.70 |
| Pérez Pérez Angeles | | 656.94 | | | 656.94 |
| Rivas Corona Andres | | 102,748.32 | | | 102,748.32 |
| Cipriano Ibañez Ramirez | | 126,804.84 | | | 126,804.84 |
| Perez Rodriguez Jesus | | 2,401.38 | | | 2,401.38 |
| Maldonado Torres Rogelio Armando | | 1,372.85 | | | 1,372.85 |
| Rojano Navarro Ofelia | | 310.67 | | | 310.67 |
| Beneficiario de Limón Rosas Vicente | | 21,215.74 | | | 21,215.74 |
| Gonzalez Lara Janny Mabel | | 119.45 | | | 119.45 |
| Dora Nelly Tepacnecañl Mejia | | 2,889.80 | | | 2,889.80 |
| Arrieta Perez Dulce María | | 4,248.23 | | | 4,248.23 |

[Handwritten signature]

[Handwritten signature]



Secretaría
de Educación
Gob. del Estado de Puebla



Padrón de Calidad del Sistema
Nacional de Educación Media Superior



COBAEP
Colegio de Bachilleres
del Estado de Puebla

COLEGIO DE BACHILLERES DEL ESTADO DE PUEBLA

| | | | | | |
|---|----------------------|-------------------|----------|----------|----------------------|
| Serrano Méndez Santos Alfonso | | 8,377.21 | | | 8,377.21 |
| Cleotilde del Angel Pérez | | 18,078.31 | | | 18,078.31 |
| Hernández Camacho Sofía | 1,659.04 | | | | 1,659.04 |
| María del Socorro García Carrasco | | 32,501.07 | | | 32,501.07 |
| Salgado Vázquez Juan Carlos | 16.00 | | | | 16.00 |
| Marquez Parra Marcolín Guliver | 20,481.41 | | | | 20,481.41 |
| Romero Alfaro Diana Deyanira | 284.48 | | | | 284.48 |
| Campos Robles María Elena | 10,116.24 | | | | 10,116.24 |
| Toxqui Oliver Mirna Inés | 32.00 | | | | 32.00 |
| Cazares Cardoso María del Socorro | 124.41 | | | | 124.41 |
| Mateos Cuautle Andrea | 30.00 | | | | 30.00 |
| TOTAL | 127,045.70 | 402,195.12 | - | - | 529,240.82 |
| TOTAL DE CUENTAS POR PAGAR A CORTO PLAZO | 15,539,045.14 | 402,195.12 | - | - | 15,941,240.26 |

Este Organismo tiene obligaciones de pago a Corto Plazo principalmente por el entero que se realiza en el mes siguiente de los Impuestos a cargo del Colegio como son: Impuesto Sobre la Renta por el concepto de sueldos, 3% Sobre Nómina, así como el entero de cuotas y aportaciones ISSSTEP. Así como el entero bimestral del SAR saldo que se acumula para ser pagado en el mes de mayo de 2022.

b) Fondos y Bienes de Terceros en Garantía y/o Administración a Corto Plazo

La integración del rubro Fondos y Bienes de Terceros en Garantía y/o Administración a Corto Plazo al 30 de abril de 2022 es la siguiente:

| FONDOS Y BIENES DE TERCEROS EN GARANTÍA Y/O ADMINISTRACIÓN A CORTO PLAZO | |
|--|-------------------|
| CONCEPTO | ABRIL 2022 |
| Depósitos en Garantía | 117,806.78 |
| TOTAL | 117,806.78 |

La cuenta de Depósitos en Garantía se crea con el fin de que los concesionarios de Tienda Escolar y de Papelería y Fotocopiado de los Planteles efectúen un depósito de un mes de pago, como garantía del cumplimiento de todos los pagos que debe efectuar en el semestre 202 A y una vez que se termina dicho semestre el Colegio se compromete a devolver el monto de la garantía, una vez que el concesionario haya efectuado sus pagos y que haya realizado alguna mejora o realice la donación de algún bien mueble en beneficio del plantel.

c) Provisiones a Corto Plazo



Secretaría
de Educación
Gobierno de Puebla



Padrón de Calidad del Sistema
Nacional de Educación Media Superior



COBAEP
Colegio de Bachilleres
del Estado de Puebla

COLEGIO DE BACHILLERES DEL ESTADO DE PUEBLA

El rubro de Provisiones a Corto Plazo al 30 de abril de 2022 se integra de la siguiente forma:

| PROVISIONES A CORTO PLAZO | | | | | |
|--|---------------|----------------|---------------------|-----------------|---------------------|
| ABRIL 2022 | | | | | |
| CONCEPTO | HASTA 90 DÍAS | HASTA 180 DÍAS | HASTA 365 DÍAS | MÁS DE 365 DÍAS | TOTAL |
| Provisión Servicio de Agua Potable | | | 279,447.90 | | 279,447.90 |
| Sueldos y Salarios por Pagar | | | 398,848.60 | | 398,848.60 |
| Retroactivo Incremento Salarial personal de baja | | | 1,072,915.41 | | 1,072,915.41 |
| Provisión Partes Proporcionales personal que causo baja en el Ejercicio | | | 2,181,414.53 | | 2,181,414.53 |
| Provisión Curso Propedeutico personal dado de baja | | | 6,721.61 | | 6,721.61 |
| Provisión Vales de Despensa personal dado de baja | | | 58,797.99 | | 58,797.99 |
| Reintegro Diferencia Auditoria PUE/FPEMS/18-COBAEP de la Función Publica | | | 0.82 | | 0.82 |
| Provisión Curso de Verano personal dado de baja | | | 1,596.35 | | 1,596.35 |
| Provisión Estímulo por Antigüedad personal dado de baja | | | 200,897.41 | | 200,897.41 |
| Pasivo Retroactivo Salarial | | | 0.03 | | 0.03 |
| Provisión 3% Sobre Nómina personal dado de baja | | | 21,248.43 | | 21,248.43 |
| Provisión por Gratificación por Jubilación | | | 276,449.92 | | 276,449.92 |
| Pasivo 1aº Dic 21 Personal Baja | | | 105,348.28 | | 105,348.28 |
| Pasivo Parte Proporcional Aguinaldo Baja | | | 321,411.76 | | 321,411.76 |
| Laudos por Pagar | | | 1,467,191.16 | | 1,467,191.16 |
| TOTAL | - | - | 6,392,290.20 | - | 6,392,290.20 |

Entre las provisiones a corto plazo con las que cuenta el Colegio son las de Retroactivo del Incremento Salarial, Partes Proporcionales, Vales de Despensa, Curso Propedéutico, Curso de Verano, Estímulo por Antigüedad, dichas provisiones corresponden al personal que causo baja en el Ejercicio 2020, 2021 y quienes tienen el derecho a solicitar su pago en el transcurso del Ejercicio 2022.

d) Provisiones a Largo Plazo

[Handwritten signature]

[Handwritten signature]



COLEGIO DE BACHILLERES DEL ESTADO DE PUEBLA

La integración de este rubro al mes de abril es la siguiente:

| PROVISIONES A LARGO PLAZO | |
|---|----------------------|
| CONCEPTO | ABRIL 2022 |
| Seguro Institucional | 10,736,261.72 |
| Provisión Terminaciones Laborales | 2,398,654.67 |
| Productos Financieros Ejercicios Anteriores | 52,276.30 |
| TOTAL | 13,187,192.69 |

Las provisiones de Largo Plazo están integradas por el Seguro Institucional que consiste en una prestación federal autorizada con Oficio 224-3/1361/2007 de la Oficialía Mayor de la Dirección General de Personal de la Secretaría de Educación Pública Federal, en el que se autoriza dicha prestación a los Colegios de Bachilleres de los Estados Organismos Descentralizados Estatal (ODES).

Dicho pasivo se incrementa derivado del calculo que realiza el Departamento de Recursos Humanos de este Organismo e informa mediante memorándum para su registro contable, además de incrementarse por la generación de rendimientos por inversiones bancarias y se disminuye cuando se emiten cheques a favor de los beneficiarios designados por los empleados que fallecieron o en su caso cuando hay una determinación de una invalidez total y permanente del trabajador; a mayor abundamiento, consiste que en caso de que el trabajador llegue a fallecer o presente una invalidez total y permanente se le otorgue a los beneficiarios del trabajador el monto de 40 meses del sueldo tabular que tenga el trabajador al momento del siniestro.

Respecto al concepto de Terminaciones Laborales es otra prestación federal que surge del oficio 224-3/2484/2010 de la Oficialía Mayor de la Dirección General de Personal y con el cual autoriza la prestación por Pago por Renuncia, Gratificación por Jubilación, Pago por Invalidez y Pago por Defunción; dicha prestación se incrementa año con año en función de las memorias de cálculo contenidas en el Oficio de Autorización del Techo Presupuestal de la Federación para este Organismo.

1) NOTAS AL ESTADO DE ACTIVIDADES



a) Ingresos y Otros Beneficios

Los ingresos obtenidos por el COBAEP al 30 de abril ascienden al monto de \$216,507,908.92 y que corresponden a los Ingresos de Gestión por la cantidad de \$1,353,318.43 y por los Ingresos de Participaciones, Transferencias, Asignaciones, Subsidios y Otras Ayudas por el importe de \$215,154,590.49

Integración que se detalla a continuación:

| INGRESOS DE GESTION | |
|---|---------------------|
| CONCEPTO | ABRIL 2022 |
| Intereses de Convenios | 42,286.80 |
| Productos | 42,286.80 |
| Derechos por Prestación de Servicios | 263,845.00 |
| Accesorios de Derechos | 14,905.99 |
| Otros Derechos | 997,657.94 |
| Otros Ingresos y Beneficios | 34,622.70 |
| Ingresos por Venta de Bienes y Prestación de Servicios | 1,311,031.63 |
| TOTAL | 1,353,318.43 |

| PARTICIPACIONES, APORTACIONES, TRANSFERENCIAS, ASIGNACIONES, SUBSIDIOS Y OTRAS AYUDAS | |
|---|-----------------------|
| CONCEPTO | ABRIL 2022 |
| Subsidio Federal | 105,215,964.00 |
| Subsidio Estatal | 102,398,615.92 |
| Captación de Derechos OPDS del Ejercicio | 7,540,010.57 |
| TOTAL | 215,154,590.49 |

| | |
|--|-----------------------|
| TOTAL INGRESOS Y OTROS BENEFICIOS | 216,507,908.92 |
|--|-----------------------|

b) Gastos y Otras Perdidas

[Handwritten signatures and marks]

[Handwritten signature]



COLEGIO DE BACHILLERES DEL ESTADO DE PUEBLA

Los Gastos de Funcionamiento se integran por los montos de Servicios Personales, Materiales y Suministros, Servicios Generales, los cuales son necesarios para las actividades propias del Colegio.

Así como también se realiza gastos por apoyos sociales que se brindan a la comunidad estudiantil, docente y personal administrativo. A continuación, se integran los conceptos de forma más detallada:

| GASTOS Y OTRAS PERDIDAS | |
|---|-----------------------|
| CONCEPTO | ABRIL 2022 |
| Remuneraciones al Personal de Carácter Permanente | 92,533,200.03 |
| Remuneraciones al Personal de Carácter Transitorio | - |
| Remuneraciones Adicionales y Especiales | 34,711,447.13 |
| Seguridad Social | 28,240,968.35 |
| Otras Prestaciones Sociales y Económicas | 15,484,457.37 |
| Pago de Estímulos a Servidores Públicos | - |
| Servicios Personales | 170,970,072.88 |
| Materiales de Administración, emisión de documentos y artículos oficiales | 2,573.99 |
| Alimentos y Utensilios | 8,573.00 |
| Materias Primas y Materiales de Producción y Comercialización | - |
| Materiales y Artículos de Construcción y de Reparación | 9,518.19 |
| Productos químicos, farmacéuticos y de laboratorio | 348.15 |
| Combustibles, lubricantes y aditivos | 53,968.41 |
| Vestuario, Blancos, prendas de protección y artículos deportivos | - |
| Herramientas, Refacciones y Accesorios menores | 4,822.62 |
| Materiales y Suministros | 79,804.36 |
| Servicios Básicos | 1,085,584.12 |
| Servicios de Arrendamiento | 19,372.00 |
| Servicios Profesionales, científicos y técnicos y otros servicios | 164,450.80 |
| Servicios Financieros, Bancarios y Comerciales | 360,822.56 |
| Servicios de Instalación, reparación, mantenimiento y conservación | 5,429.00 |
| Servicios de Comunicación Social y Publicidad | - |
| Servicios de Traslado y viáticos | 89,830.01 |
| Servicios Oficiales | 2,538.60 |
| Otros Servicios Generales | 4,305,787.02 |
| Servicios Generales | 6,033,814.11 |
| TOTAL DE GASTOS DE FUNCIONAMIENTO | 177,083,691.35 |

GASTOS Y OTRAS PERDIDAS

(Handwritten signature and scribbles)

(Handwritten signature)



Secretaría
de
Gobier



Padrón de Calidad del Sistema
Nacional de Educación Media Superior



COBAEP
Colegio de Bachilleres
del Estado de Puebla

COLEGIO DE BACHILLERES DEL ESTADO DE PUEBLA

| CONCEPTO | ABRIL 2022 |
|---|------------------|
| Ayudas Sociales | 16,329.07 |
| TOTAL TRANSFERENCIAS, ASIGNACIONES, SUBSIDIOS Y OTRAS AYUDAS | 16,329.07 |

En el apartado de Gastos y Perdidas Extraordinarias se tiene las "Provisiones" las cuales corresponden al Seguro Institucional y que se refiere a gastos contables no presupuestales.

| GASTOS Y OTRAS PERDIDAS | |
|---|-----------------------|
| CONCEPTO | ABRIL 2022 |
| Disminución de Bienes Muebles por Robo a Planteles del COBAEP | 30,875.31 |
| Estimaciones, Depreciaciones, Deterioros, Obsolescencia y Amortizaciones | 30,875.31 |
| PROVISIONES | |
| Provisiones de Pasivos a Corto Plazo | - |
| Provisión para Seguro Institucional | - |
| Provisiones de Pasivos a Largo Plazo | - |
| Total Provisiones | - |
| TOTAL DE OTROS GASTOS Y PÉRDIDAS EXTRAORDINARIAS | 30,875.31 |
| TOTAL DE GASTOS Y OTRAS PERDIDAS | 177,130,895.73 |

II. NOTAS DE MEMORIA (CUENTAS DE ORDEN)

a) Cuentas de Orden Contables



El Colegio maneja como cuentas de orden aquellas que sirven de recordatorio para el Ente ya que no afectan el patrimonio propio del mismo y se integra de la siguiente forma:

| Cuentas de Orden Contables | |
|--|-------------------|
| Concepto | Abril 2022 |
| Valores | |
| Fideicomiso Seguro de Vida Grupal BBVA. Bancomer | 716,802.35 |
| Valores en Custodia | 716,802.35 |
| Fideicomiso Seguro de Vida Grupal BBVA. Bancomer | 716,802.35 |
| Custodia de Valores | 716,802.35 |

| Cuentas de Orden Contables | |
|---|-----------------------|
| Concepto | Abril 2022 |
| Juicios | |
| Demandas Judiciales en Proceso de Resolución | 151,428,513.37 |
| Resolución de Demandas en Proceso Judicial | 151,428,513.37 |

El Colegio maneja en cuentas de orden el concepto de Fideicomiso de Seguro de Vida cuenta que muestra el saldo que se tiene en el Estado de Cuenta del fiduciario ya que este último es quien se encarga de administrar los recursos que provienen de las retenciones que se hace a los trabajadores por seguro de vida.

El Seguro de Vida colectivo es una prestación laboral que consiste que en caso de fallecimiento del trabajador ya sea por accidente o muerte natural, el fiduciario pague a los beneficiarios designados por el trabajador en la póliza correspondiente, la cantidad de \$100,000.00.

Se presenta en Cuentas de Orden en el Apartado de *Juicios* lo referente al pasivo contingente relacionado a los conflictos laborales pendientes de resolver, estimándose por un monto de \$151,428,513.37

III. NOTAS DE GESTIÓN ADMINISTRATIVA

PERSONALIDAD JURÍDICA Y OBJETO SOCIAL



Secretaría
de Educación Pública
Gobierno

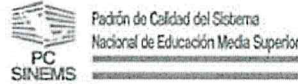

COBAEP
Colegio de Bachilleres
del Estado de Puebla

COLEGIO DE BACHILLERES DEL ESTADO DE PUEBLA

El Colegio de Bachilleres del Estado de Puebla es un Organismo Público Descentralizado con personalidad jurídica y patrimonio propios, creado por decreto de fecha 12 de septiembre de 1982 y teniendo última modificación el 02 de septiembre de 1998, publicados en el Periódico Oficial del Estado de Puebla.

La misión de este Organismo es impartir educación del nivel medio superior con excelencia académica, con planes de estudios acordes a las nuevas demandas en enseñanza y del mercado laboral, que permitan a los estudiantes su inserción a estudios universitarios, al trabajo y la vida con una elevada preparación educativa y un alto sentido humanístico.

Teniendo como visión consolidar al COBAEP como la mejor opción del sistema de educación media superior del Estado, mediante modernos modelos educativos, con criterios de calidad y equidad, que generen egresados proactivos, emprendedores y solidarios con el desarrollo de sus comunidades, el estado y el país.

Se cuentan con 37 planteles los cuales están distribuidos en todo el Estado de Puebla.

ENTORNO FISCAL

El Colegio se encuentra inscrito en el Sistema de Administración Tributario como persona moral con fines no lucrativos.

Por su naturaleza y actividades que desarrolla, no es sujeto de Impuesto Sobre Renta (ISR), ni del Impuesto al Valor Agregado (IVA), con excepción de las obligaciones que como retenedor debe cumplir como responsable solidario, en materia de ISR.

MARCO LABORAL

Las relaciones laborales del Colegio se regulan por el marco jurídico del Artículo 123 de la Constitución Política de los Estados Unidos Mexicanos, por la Ley Federal del Trabajo y por el Contrato Colectivo de Trabajo que se tiene con los trabajadores.

Para cubrir el pago de las cuotas y aportaciones de seguridad social, el Organismo tiene inscrito al personal en el Instituto de Seguridad y Servicios Sociales de los Trabajadores del Estado de Puebla (ISSSTEP), a quien se le ha cubierto las cuotas y aportaciones correspondientes.

ESTRUCTURA ORGANIZACIONAL

La estructura Organizacional del COBAEP se presenta a continuación:



Secretaría de Educación
Gobierno de Puebla



Padrón de Calidad del Sistema
Nacional de Educación Media Superior

COLEGIO DE BACHILLERES DEL ESTADO DE PUEBLA

Organismo Público Descentralizado



COBAEP
Colegio de Bachilleres
del Estado de Puebla



Colegio de Bachilleres del Estado de Puebla

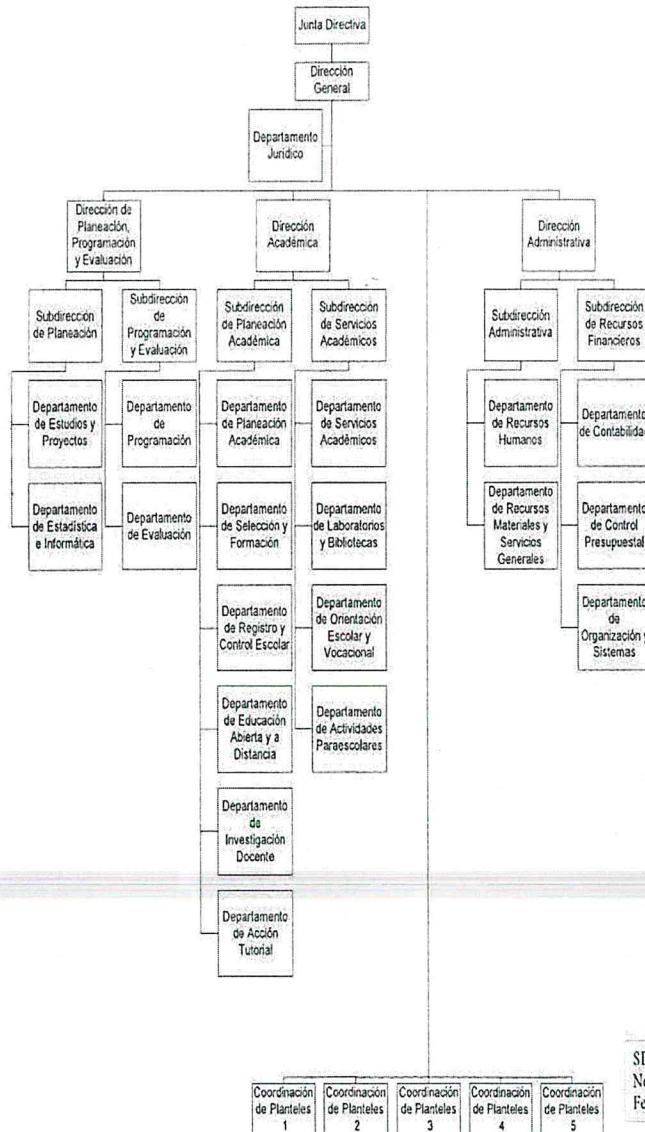

SECRETARÍA DE LA CONTRALORÍA
No. Registro: GEP1117 / 11/0012D/07/11
Fecha: JULIO DE 2011

MARCO LEGAL

Camino a Xilotzingo 2da. Cerrada No. 6506 Fracc. San José Xilotzingo Puebla, Pue. C.P 72590
Tel: (222) 2 11 77 02 www.cobaep.edu.mx

[Handwritten signatures and marks]

[Handwritten signature]



Secretaría
de Educación
Gobierno



Padrón de Calidad del Sistema
Nacional de Educación Media Superior



COBAEP
Colegio de Bachilleres
del Estado de Puebla

COLEGIO DE BACHILLERES DEL ESTADO DE PUEBLA

El Colegio de Bachilleres del Estado de Puebla se guía bajo la formulación de disposiciones legales de orden Federal y Local las cuales se relacionan a continuación:

GENERALES

- Ley General de Contabilidad Gubernamental
- Ley General de Deuda Pública
- Ley General de Transparencia y Acceso a la Información Pública
- Ley General de Responsabilidades Administrativas
- Ley General de Sistema Nacional Anticorrupción

ORDEN FEDERAL

- Constitución Política de los Estados Unidos Mexicanos
- Ley de Adquisiciones, Arrendamientos y Servicios del Sector Público, y su Reglamento
- Ley de Coordinación Fiscal
- Ley de Impuesto al Valor Agregado, y su Reglamento
- Ley de Obras Públicas y Servicios Relacionados con las mismas, y su Reglamento
- Ley Federal de Presupuesto y Responsabilidad Hacendaria
- Ley del Impuesto Sobre la Renta, y su Reglamento
- Código Fiscal de la Federación y su Reglamento
- Acuerdos, Normas Contables y Lineamientos emitidos por el Consejo Nacional de Armonización Contable (CONAC)
- Ley de Disciplina Financiera de las Entidades Federativas y Municipios
- Presupuesto de Egresos de la Federación

ORDEN LOCAL

- Constitución Política del Estado Libre y Soberano de Puebla
- Ley Orgánica de la Administración Pública del Estado de Puebla
- Ley Orgánica Municipal
- Ley de Adquisiciones, Arrendamientos y Servicios del Sector Público Estatal y Municipal
- Ley de Egresos del Estado de Puebla
- Ley de Hacienda del Estado de Puebla
- Ley de Hacienda del Estado Libre y Soberano de Puebla
- Ley de Hacienda Municipal del Estado Libre y Soberano de Puebla
- Ley de Ingresos del Estado de Puebla

- Ley de los Trabajadores al Servicio del Estado



COLEGIO DE BACHILLERES DEL ESTADO DE PUEBLA

- Ley de Obra Pública y Servicios Relacionados con la Misma para el Estado de Puebla
- Ley de Responsabilidades de los Servidores Públicos del Estado de Puebla
- Ley de Transparencia y Acceso a la Información Pública del Estado de Puebla
- Ley de Rendición de Cuentas y Fiscalización Superior del Estado de Puebla
- Ley General de Bienes del Estado
- Ley del Instituto de Seguridad y Servicios Sociales de los Trabajadores al Servicio de los Poderes del Estado de Puebla
- Decretos de Creación del Colegio de Bachilleres del Estado de Puebla
- Ley de Entidades Paraestatales del Estado de Puebla
- Ley de Coordinación Hacendaria del Estado de Puebla y sus Municipios
- Reglamento de la Ley de Obra Pública y Servicios Relacionados con la Misma para el Estado de Puebla
- Reglamento Interior del Colegio de Bachilleres del Estado de Puebla
- Código Civil para el Estado Libre y Soberano de Puebla
- Código de Procedimientos Civiles para el Estado Libre y Soberano de Puebla
- Código Fiscal del Estado de Puebla
- Plan Estatal de Desarrollo
- Ley de Presupuesto y Gasto Público del Estado de Puebla
- Ley del Sistema Anticorrupción del Estado de Puebla
- Ley de Transparencia y Acceso a la Información Pública del Estado de Puebla
- Acuerdos emitidos por el Consejo de Armonización Contable para el Estado Libre y Soberano de Puebla (CACEP)

BASES DE FORMULACIÓN DE LOS ESTADOS FINANCIEROS

Los Estados Financieros han sido preparados bajo la normatividad de la Ley General de Contabilidad Gubernamental (LGCG) y conforme a los documentos emitidos por el Consejo Nacional de Armonización Contable (CONAC); por lo que se refleja de manera clara, oportuna, confiable, y comparable las cifras contables, presupuestales y económicas.

Los Estados Financieros se cuantifican en términos monetarios a costo histórico de acuerdo a la LGCG y lineamientos emitidos por el CONAC.

Las cifras que se muestran en los Estados Financieros se fundamentan bajo la aplicación de los postulados básicos de Contabilidad Gubernamental:

- Sustancia Económica
- Entes Públicos

(Handwritten signatures and marks)



COLEGIO DE BACHILLERES DEL ESTADO DE PUEBLA

- Existencia Permanente
- Revelación Suficiente
- Importancia Relativa
- Registro e Integración Presupuestaria
- Consolidación de la Información Financiera
- Devengo Contable
- Valuación
- Dualidad Económica
- Consistencia

EVENTOS POSTERIORES AL CIERRE

A la fecha de presentación de los Estados Financieros con cifras al 30 de abril de 2022, no se reportan eventos posteriores que puedan afectar dichas cifras.

PARTES RELACIONADAS

No existen partes relacionadas que puedan ejercer influencia significativa sobre la toma de decisiones financieras y operativas del Colegio de Bachilleres del Estado de Puebla, puesto que goza de autonomía técnica y de gestión, por lo que es la única responsable de la aplicación de su presupuesto de egresos y de sus ingresos.

RESPONSABILIDAD SOBRE LA PRESENTACIÓN RAZONABLE DE LA INFORMACIÓN CONTABLE

Cada uno de los Estados Financieros se ha rubricado por los responsables encargados de su elaboración revisión y autorización, para garantizar que los mismos presentan razonablemente las cifras financieras, así como el contenido de sus notas.

"Bajo protesta de decir verdad declaramos que los Estados Financieros y sus Notas son razonablemente correctos y responsabilidad del emisor."

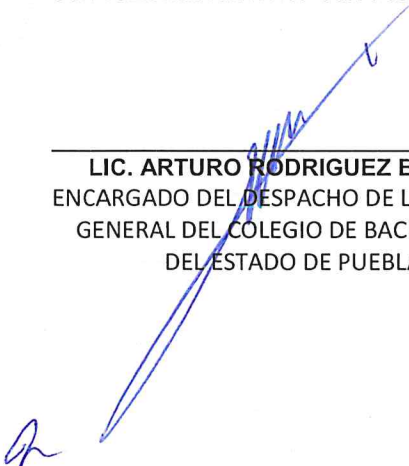
 LIC. ARTURO RODRIGUEZ BALLINAS
 ENCARGADO DEL DESPACHO DE LA DIRECCION
 GENERAL DEL COLEGIO DE BACHILLERES
 DEL ESTADO DE PUEBLA

 C.P. REYNA ZACATZONTEL SOTO
 DIRECTORA ADMINISTRATIVA